

เที่ยวเกาหลีโปรแกรม

GYEONGJU - BUSAN

JUL. – SEP. 2024 5D3N

เงื่อนไข เป็นไปตามที่บริษัทกำหนด



วัน	รายการท่องเที่ยว	เช้า	เที่ยง	เย็น	โรงแรมที่พัก
1	สนามบินสุวรรณภูมิ 19.00น.	-	-	-	
2	สนามบินสุวรรณภูมิ – สนามบินกิมแฮ BX726 (22.55น.-06.20น.) Transfer to Gyeongju - Seokguram – Bulguksa Temple – Donggung & Wolji – Hwanglidan-Gil	-			GYEONGJU BEST WESTERN PLUS หรือเทียบเท่าโรงแรม 4 ดาวไทย
3	Transfer to Busan - Haedong Yonggungsa Temple - Gamcheon Culture Village - Sky Capsule Haeundae Blue Line Park - BIFF Square - Nampodong Street				CONNECT BUSAN HOTEL OR ALLZIB ARCHIVE 4H RESIDENCE HOTEL หรือเทียบเท่าโรงแรม 3 ดาวไทย
4	Ginseng Shop - Red Pine Center – Cosmetic Center – Songdo Beach – Songdo Yonggung Cloud Bridge - Jaggalchi Fish Market – Ggangtong Market			-	CONNECT BUSAN HOTEL OR ALLZIB ARCHIVE 4H RESIDENCE HOTEL หรือเทียบเท่าโรงแรม 3 ดาวไทย
5	Heotge Namu Shop - Duty Free Shop – Supermarket สนามบินกิมแฮ - สนามบินสุวรรณภูมิ BX725 (18.00น. - 21.40น.)			-	

*ท่านสามารถสั่งอาหารเครื่องดื่มบนเครื่องบินได้ แต่ไม่รวมในทัวร์



= มีอาหารรวมในทัวร์



= มีอาหารชำระตามจริง

DAY 1 คณะเดินทางพร้อมกันที่สนามบิน สุวรรณภูมิ เวลา 19:00

คณะเดินทางพร้อมกันที่จุดหมาย สนามบินสุวรรณภูมิ อาคารผู้โดยสารระหว่างประเทศ ชั้น 4 ณ เคาน์เตอร์สายการบิน โดยมีเจ้าหน้าที่จากบริษัทฯ คอยให้การต้อนรับ และ อำนวยความสะดวกในเรื่องของเอกสาร ตลอดจนสัมภาระของท่าน (**โปรดแสดงเอกสารสำคัญตามมาตรการการเดินทางเข้าประเทศเกาหลีใต้ ณ วันเดินทาง และพาสปอร์ตให้แก่เจ้าหน้าที่ในวันเดินทาง) หลังจากเช็คอินและโหลดสัมภาระเรียบร้อยแล้ว นำท่านออกเดินทาง สู่อากาศยานเกาหลีใต้ ออกเดินทางจาก ท่าอากาศยานสุวรรณภูมิ สู่อากาศยานนานาชาติกิมแฮ

สายการบิน	เที่ยวบิน	BKK >> PUS	เที่ยวบิน	PUS >> BKK
Air Busan	BX726	22.55-06.20	BX725	18.00-21.40

DAY 2 Transfer to Gyeongju - Seokguram – Bulguksa Temple – Donggung & Wolji – Hwanglidan-Gil

ทุกท่านเดินทางถึงท่าอากาศยานนานาชาติกิมแฮ ณ ประเทศเกาหลีใต้



Transfer to Gyeongju นำทุกท่านเดินทางสู่เมืองคยองจู



โปรแกรมที่ 1 Seokguram วัดถ้ำชอกกูรัม ตั้งอยู่บนจุดสูงสุดของยอดเขาโทฮัมซาน เป็น 1 ใน 2 มรดกโลกของของเมืองคยองจู เป็นวัดที่มีศาลาตั้งอยู่บนปากถ้ำ บริเวณหน้าวัดจะมีหอรบั้งและแอ่งน้ำจากธรรมชาติที่อยู่ในลักษณะหินแกรนิตขนาดใหญ่



โปรแกรมที่ 2 Bulguksa Temple วัดพุทธกุกซา หมายถึง วัดแห่งพระพุทธเจ้า โดยวัดแห่งนี้นั้นถือเป็นผลงานชิ้นเอกของยุคทองของศิลปะทางพุทธศาสนาในอาณาจักรซิลลา วัดแห่งนี้ได้รับการขึ้นทะเบียน และกำหนดให้เป็นมรดกโลกทางวัฒนธรรม โดยองค์การยูเนสโกในปี ค.ศ. 1995 ด้วยความงดงามทางศิลปะ และคุณค่าทางประวัติศาสตร์ และวัฒนธรรม ซึ่งมีประวัติยาวนานกว่า 1,400 ปี



รับประทานอาหารกลางวัน เมนู Grilled Fish



หรือ เมนู Bulgogi



โปรแกรมที่ 3 Donggung & Wolji พระราชวังดงกุก สระวอลจี พระราชวังที่ถูกสร้างขึ้นเคียงคู่สระน้ำขนาดใหญ่ที่ถูกขุดขึ้นด้วยน้ำมือมนุษย์ของเมืองแดกู อันเป็นสถาปัตยกรรมเก่าแก่ตั้งแต่สมัยอาณาจักรซิลลาอันเก่าแก่ พิกัดพื้นที่บ่งชี้ถึงความรุ่งเรืองของอาณาจักรซิลลาในอดีต ทั้งยังเป็นส่วนหนึ่งในพื้นที่ประวัติศาสตร์ของเมืองคยองจู เนื่องจากเคยค้นพบโบราณวัตถุมากมายในพื้นที่แห่งนี้



โปรแกรมที่ 4 Hwanglidan-Gil ย่านเมืองเก่าแกในเมืองคยองจูอายุกว่า 60 ปี บ้านเรือนยังคงความดั้งเดิมแบบเกาหลีไว้ เป็นแหล่งท่องเที่ยวที่เต็มไปด้วยร้านรวงต่าง ๆ มากมาย ทั้งร้านอาหาร คาเฟ่สุดเก๋ในสไตล์ฮันอกให้นั่งชิล ร้านหนังสือที่ตกแต่งสวยงาม



รวมถึงร้านขายของที่ระลึกน่ารัก ๆ

รับประทานอาหารเย็น เมนู Shabu Shabu



นำท่านเช็คอินที่ GYEONGJU BEST WESTERN PLUS หรือเทียบเท่า



DAY 3 Transfer to Busan - Haedong Yonggungsa Temple - Gamcheon Culture Village - Sky Capsule Haeundae Blue Line Park - BIFF Square - Nampodong Street

Transfer to Busan นำทุกท่านเดินทางสู่เมืองปูซาน



โปรแกรมที่ 1 Haedong Yonggungsa Temple วัดแดง ยงกุงซา วัดเก่าแก่ที่สวยงามที่สุดในปูซาน เป็นวัดที่มีความพิเศษตรงที่สร้างอยู่บนโขดหินริมทะเล มาตั้งแต่ปี 1376 โดยจะมีเจดีย์สามชั้น และสิงโตสี่ตัว หันหน้าออกไปทางทะเล ซึ่งสิงโตทั้งสี่ตัวนี้ คือ



สัญลักษณ์ของความยินดี ความโกรธ ความเศร้า และความสุข และมีรูปปั้น 12 นักซัตร์ให้สักการะทำบุญก่อนเข้าวัดอีกด้วย

โปรแกรมที่ 2 Gamcheon Culture Village หรือ หมู่บ้านวัฒนธรรมคัมซอน เป็นหมู่บ้านที่เกิดจากการตั้งรกราก ย้ายถิ่นฐานของชาวเกาหลี ซึ่งหนีภัยจากสงครามเกาหลี และอาศัยอยู่จนถึงปัจจุบัน โดยที่นี่จะเป็นหมู่บ้านสีพาสเทลน่ารักสดใส ที่อยู่บนเนินเขาตั้งอยู่แบบสลัดสีไปมาอย่างสวยงาม ทำให้หมู่บ้านแห่งนี้ถูกขนานนามว่า "ซานโตรินี่เกาหลี" นอกจากนี้ภายในหมู่บ้านยังมีสถานที่ที่ทำให้คุณเพลิดเพลินไปกับการเดินท่องเที่ยว ได้แก่ พิพิธภัณฑ์ขนาดเล็ก, ร้านศิลปะ, ร้านขายของที่ระลึก, คาเฟ่, ร้าน



รับประทานอาหารกลางวัน เมนูคัมจาทัง



โปรแกรมที่ 3 Sky Capsule Haeundae เป็นสายรถไฟใหม่ล่าสุด หลังจากการเปิดตัวเมื่อเดือนตุลาคมปี 2020 ทำให้รถไฟสายนี้กลายเป็นจุดดึงดูดนักท่องเที่ยวจำนวนมาก ไม่เพียงแต่จะได้เพลิดเพลินกับวิวทะเลจากบนรถเท่านั้น แต่เราจะสามารถไปจุดชมวิวใกล้แฮอินแดได้ง่ายขึ้นอีกด้วย (ไม่รวมตั๋วรถไฟปูกปีก)



โปรแกรมที่ 4 BIFF Square เป็นสถานที่ในการจัดงานเทศกาลภาพยนตร์นานาชาติปูซาน (Pusan International Film Festival) โดยในวันก่อนเทศกาลในแต่ละปีนั้น จะมีการจัดงานเปิดตัวที่เรียกว่า การเปิดพื้นที่บีไอเอฟเอสแควร์ (BIFF Square Ground Opening) ซึ่งภายในงานประกอบไปด้วย กิจกรรมทางวัฒนธรรม และกิจกรรมต่าง ๆ สำหรับนักท่องเที่ยว



โปรแกรมที่ 5 Nampodong Street ถนนช้อปปิ้งนัมโพดง เรียกได้ว่าเป็นศูนย์รวมของแหล่งช้อปปิ้งชื่อดังเลยก็ว่าได้ เพราะรวมตั้งแต่สินค้าแฟชั่น เสื้อผ้า เครื่องสำอาง ร้านกาแฟ ร้านอาหารต่าง ๆ เอาไว้ครบ ถ้าอยากจะหาที่ช้อปปิ้งที่ในเมืองปูซานก็ต้องมา



รับประทานอาหารเช้า เมนู Nakji Samgyup



นำท่านเช็คอินที่ CONNECT BUSAN HOTEL OR ALLZIB ARCHIVE 4H RESIDENCE HOTEL หรือเทียบเท่า

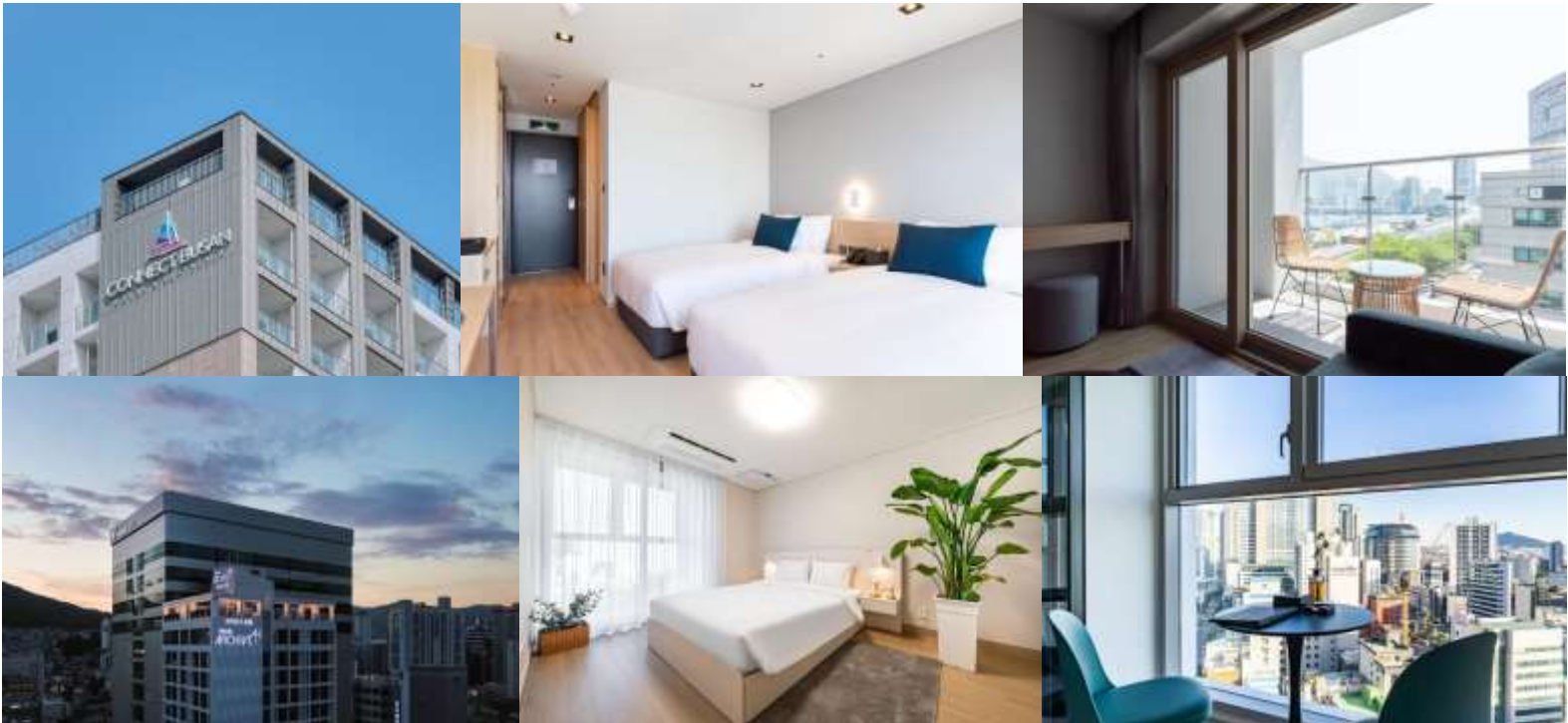

Day 4 Ginseng Shop - Red Pine Center – Cosmetic Center – Songdo Beach – Songdo Yonggung Cloud Bridge - Jaggalchi Fish Market – Ggangtong Market

โปรแกรมที่ 1 Ginseng Center หรือ ศูนย์โสม เยี่ยมชมและซื้อผลิตภัณฑ์ที่มีชื่อเสียงในเรื่องสุขภาพของเกาหลีอย่าง “โสม” ที่



แปรรูปไปเป็นผลิตภัณฑ์ต่าง ๆ ไม่ว่าจะเป็น กาแฟโสม ชาโสม ลูกอมโสม

โปรแกรมที่ 2 Red Pine Center เยี่ยมชมศูนย์สมุนไพร น้ำมันสนเข็มแดง ของฝากที่น่าสนใจของประเทศเกาหลี ซึ่งสรรพคุณของน้ำมันสนเข็มแดงนั้นมีประโยชน์อย่างมากมาย ทั้งช่วยละลายคอเรสเตอรอล และไขมันที่อุดตันในเส้นเลือด ลดระดับน้ำตาลในเลือด ช่วยขับสารพิษออกจากร่างกายในรูปแบบของเสีย เช่น เหงื่อ ปัสสาวะ อุจจาระ ช่วยล้างสารพิษหรือดีท็อกซ์เลือดให้สะอาด เพิ่มการไหลเวียนของเลือดได้สะดวกขึ้น ช่วยเพิ่มภูมิคุ้มกันให้กับร่างกาย บำรุงผิวพรรณให้สดใสจากภายใน และลดอัตราเสี่ยงใน



การเกิดโรคมะเร็ง

โปรแกรมที่ 3 Cosmetic Center หรือ ศูนย์เครื่องสำอางค์ พบกับนวัตกรรมการดูแลผิวของสาวเกาหลี ต้นตำรับครีมโบท์อกซ์ของประเทศเกาหลี รวมถึงเลือกซื้อผลิตภัณฑ์คุณภาพโดยผู้ผลิตเจ้าเดียวกับแบรนด์ดังมากมาย



รับประทานอาหารกลางวัน เมนู Pork Gukbap



โปรแกรมที่ 4 Songdo Beach หาดชงโด ชายหาดสาธารณะแห่งแรกของประเทศเกาหลีใต้ที่มีการพัฒนา และเปิดให้บุคคลทั่วไปได้เข้าชมเป็นครั้งแรกในช่วงยุคอาณานิคมญี่ปุ่นเมื่อปี ค.ศ. 1913 ด้วยโลเคชั่นที่ตั้งอยู่ใกล้กับตัวเมืองเก่าของปูซาน จึงทำให้



ชายหาดแห่งนี้มีชื่อเสียงเป็นอย่างมาก

โปรแกรมที่ 5 Songdo Yonggung Cloud Bridge สะพานชมวิวยทะเลปูซาน ที่ถ้าเรามองจากด้านบน ตัวสะพานที่ยื่นออกไปทะเล และ ตีวงล้อมรอบเกาะทงซอม ว่ากันว่ารูปร่างเหมือน lucky key นำพาความโชคดีมาให้กับนักท่องเที่ยวที่มาเดินข้าม



สะพานแห่งนี้

โปรแกรมที่ 6 Jagalchi Market หรือ ตลาดปลาจกัลชี เป็นตลาดปลาและอาหารทะเลที่ใหญ่ที่สุดของเกาหลี และยังเป็นอีกหนึ่งแลนด์มาร์คของเมืองปูซานอีกด้วย ที่ตลาดปลาจกัลชีจะมีร้านอาหารทะเลสด ๆ ให้นักท่องเที่ยวได้เลือกทานมากมาย ท่านสามารถเลือกอาหารทะเลสด ๆ ของทางร้านแล้วให้ทางร้านปรุงเมนูอาหารได้ตามใจชอบ



โปรแกรมที่ 7 Ggangtong Market ตลาดคังตง มูพยอง เป็นตลาดที่มีชื่อเสียงอีกแห่งหนึ่งในปูซาน นักท่องเที่ยวนิยมกันมาก คึกคักสุด ๆ ที่นี้ไม่ได้มีดีเพียงแค่เสื้อผ้า เครื่องประดับเท่านั้น แต่ยังมีอาหารพื้นบ้านเกาหลีที่อร่อยและราคาไม่แพง รวมถึงสินค้า



นำเข้าจากต่างประเทศในราคาสบายกระเป๋าให้เลือกซื้อกันอีกด้วย

อิสระอาหารเย็น

นำท่านเช็คอินที่ CONNECT BUSAN HOTEL OR ALLZIB ARCHIVE 4H RESIDENCE HOTEL หรือเทียบเท่า

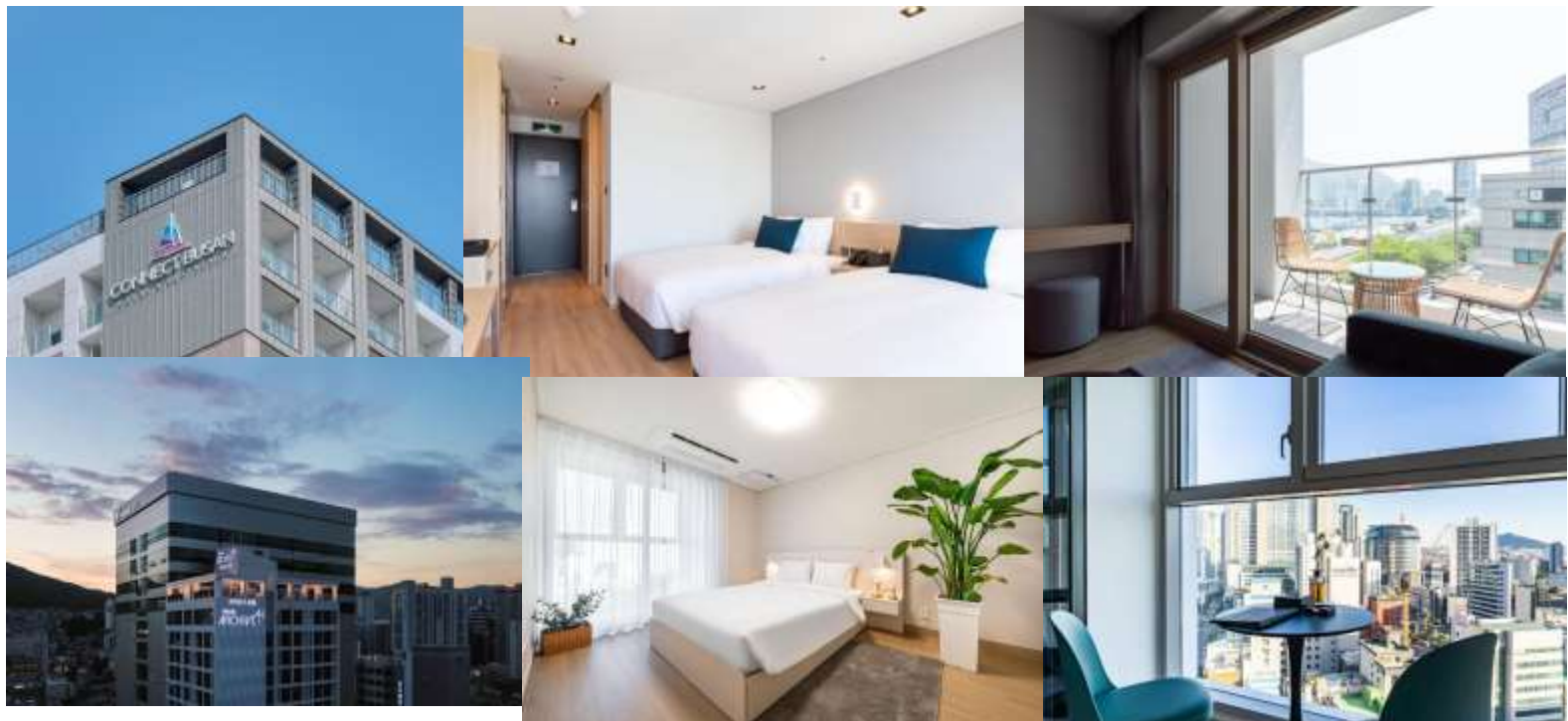

Day 5 Heotge Namu Shop - Duty Free Shop – Supermarket – สนามบินกิมแฮ

โปรแกรมที่ 1 Heotge Namu Shop เลือกซื้อผลิตภัณฑ์แปรรูปจากสมุนไพรชื่อดังของเกาหลีอย่างฮ็อตเกนามู เป็นสมุนไพรที่ขึ้นเฉพาะประเทศเกาหลี 10 ปีจะออกดอกหนึ่งครั้งปลูกบนยอดเขาสูง เมื่อนำดอกมาสกัด มีสรรพคุณช่วยขับสารพิษตกค้างต่าง ๆ ออกจากตัวอย่างปลอดภัยเนื่องจากเป็นสมุนไพรเกรดเอ มีขายเฉพาะในประเทศเกาหลีเท่านั้น



โปรแกรมที่ 2 Duty Free หรือ สินค้าปลอดภาษีอากร Duty Free ช่วยให้นักเดินทางสามารถซื้อสินค้าต่าง ๆ ได้มากขึ้นแต่จ่ายน้อยลง และได้รับสินค้าที่ตรงตามความต้องการ ไม่ว่าจะเป็นเครื่องประดับ อัญมณีหรูหรา หรือสินค้าแบรนด์เนม ตั้งแต่เครื่องหนังไปจนถึงน้ำหอม



รับประทานอาหารกลางวัน เมนู Jimdak (ไก่ผัดวุ้นเส้นซอสเกาหลี)



โปรแกรมที่ 3 Supermarket ให้ทุกท่านเลือกซื้อสินค้าตามอัธยาศัย



นำทุกท่านเดินทางเข้าสู่ท่าอากาศยานนานาชาติกิมแฮ เพื่อเดินทางกลับไทยโดยสวัสดิภาพ ด้วยเที่ยวบิน BX725



อัตราค่าบริการ

ช่วงเวลาการเดินทาง	ราคาผู้ใหญ่ / ท่าน
17 -21 กรกฎาคม 2567	19,900
18 -22 กรกฎาคม 2567	19,900
24 -28 กรกฎาคม 2567	19,900
25 -29 กรกฎาคม 2567	19,900
8 – 12 สิงหาคม 2567	19,900
21 – 25 สิงหาคม 2567	19,900
4 – 8 กันยายน 2567	19,900
18 – 22 กันยายน 2567	19,900

หมายเหตุ: อัตราค่าบริการ ผู้เดินทาง 30 ท่าน /กรุ๊ป + หากท่านต้องการห้องสำหรับพักเดี่ยว สามารถจ่ายเพิ่มเติมอีก ท่านละ 4,900 - จากราคาผู้ใหญ่ + เด็กอายุต่ำกว่า 2 ปี ไม่คิดค่าใช้จ่าย + **ลูกค้ามีความจำเป็นต้องเข้าร้านตามโปรแกรมทัวร์ อันได้แก่ ศูนย์โสม, ศูนย์สมุนไพรม, ศูนย์เวชสำอาง, ศูนย์น้ำมันสนแดง, ศูนย์พลอยอเมทิส** หากท่านไม่ต้องการเข้าร้านดังกล่าว บริษัทขอสงวนสิทธิ์ในการเก็บค่าบริการเพิ่มท่านละ 300 USD

(กรณี กรุ๊ป 25 ท่าน เพิ่ม 500 บาท ออกกรุ๊ป 20 ท่าน เพิ่ม 1,000 บาท ออกกรุ๊ป 15 ท่าน เพิ่ม 2,500 บาท)



กรุณาอ่านรายละเอียดโปรแกรมและเงื่อนไขต่างๆให้ละเอียดก่อนยืนยันการจอง



เจ้าหน้าที่จะส่งใบนัดหมายการเดินทางให้ภายใน 5-7 วันก่อนเดินทางเท่านั้น!!! หากมีการเปลี่ยนแปลงบริษัทแจ้งให้ทราบ
หากมีข้อสงสัยกรุณาสอบถามบริษัท

เอกสารสำคัญตามเงื่อนไขการท่องเที่ยวเกาหลี

1. วัคซีน Passport (ใบยืนยันการฉีดวัคซีน) หรือ หมอพร้อม ภาษาอังกฤษ ทั้งนี้หมายเลขต้องตรงกับ Passport
2. ลงทะเบียน K-ETA โดยชำระค่าธรรมเนียมการลงทะเบียนเพิ่มท่านละ 500.-บาท(ต่อครั้ง)

อัตราตัวรวม

- ค่าตัวเครื่องบินไป-กลับ ตามเส้นทางที่ระบุในรายการขึ้นที่สนามบิน ไป-กลับพร้อมคณะ
- ค่าอาหารทุกมื้อ ตามที่ระบุในรายการ
- ค่าเข้าชมสถานที่ต่างๆ ตามรายการ
- ค่าที่พักตามระบุในรายการ พักห้องละ 2หรือ 3ท่าน ตามโรงแรมที่ระบุ หรือเทียบเท่า
- ค่าน้ำหนักกระเป๋าสัมภาระ ขึ้นตัว ท่านละ 20 กก.
- ค่าภาษีสนามบิน ทุกแห่งที่มี
- ค่ารถรับ-ส่ง และนำเที่ยวตามรายการ
- ค่าประกันอุบัติเหตุระหว่างเดินทาง วงเงินท่านละ 1,000,000บาท และ รักษาพยาบาลจากอุบัติเหตุ 500,000 บาท (เงื่อนไขตามกรมธรรม์)
- ค่าบัตรเข้าชมสวนสนุกตามโปรแกรม

อัตราตัวไม่รวม

- ค่าดำเนินการลงทะเบียน K-ETA (กรณีให้ทางบริษัทจัดทำ) รวมถึงค่าใช้จ่ายต่าง ๆ ที่เกี่ยวข้องทั้งหมด
- ค่าทิปคนขับรถ และไกด์ท้องถิ่น ท่านละ 1,700บาท
- ค่าภาษีมูลค่าเพิ่ม 7% และภาษีหัก ณ ที่จ่าย 3%
- ค่าตรวจ RT-PCR ตามมาตรการต่าง ๆ ของประเทศเกาหลีใต้ และของประเทศไทย รวมถึงค่าใช้จ่ายต่าง ๆ ที่เกี่ยวข้องทั้งหมด กับมาตรการที่ทางภาครัฐทั้งสองประเทศ กำหนดขึ้น ซึ่งอาจมีการเปลี่ยนแปลงได้อยู่ตลอดเวลา
- ค่าใช้จ่ายส่วนตัว อาทิ ค่าทำหนังสือเดินทาง, ค่าโทรศัพท์ส่วนตัว, ค่าซักรีด, มินิบาร์ใน ห้อง, รวมถึงค่าอาหาร และเครื่องดื่มที่สั่งเพิ่มนอกเหนือรายการ (หากท่านต้องการสั่ง เพิ่มกรุณาติดต่อหัวหน้าทัวร์แล้วจ่ายเพิ่มเองต่างหาก)
- หากผู้เดินทางไม่ได้ถือหนังสือเดินทางประเทศไทย มีค่าใช้จ่ายเพิ่มเติม 5,000บาท
- ค่าน้ำหนักกระเป๋าสัมภาระ ที่หนักเกินสายการบินกำหนด (ปกติ 15กก.)
- ค่าวีซ่าสำหรับพาสปอร์ตต่างดาว กรุณาเตรียมเอกสารคือ 1.พาสปอร์ต 2.ใบประจำตัว คนต่างดาว 3.ใบสำคัญถิ่นที่อยู่ 4.สำเนาทะเบียนบ้าน(ถ้ามี) 5.สมุดบัญชีเงินฝาก(ถ้ามี) 6.รูปถ่ายสี 2นิ้ว 2 รูป แล้วทางบริษัทฯจะเป็นผู้ดำเนินการยื่นวีซ่าให้ท่านโดยจ่าย ค่าบริการต่างหาก (สำหรับหนังสือเดินทางต่างดาวเจ้าของหนังสือเดินทางต้องทำเรื่อง แจ้งเข้า-ออกด้วยตนเองก่อนจะยื่นวีซ่า)

หมายเหตุ ♦ โรงแรมเปลี่ยนแปลงตามความเหมาะสม กรณีที่ห้องเต็ม หรือเทียบเท่า ♦ โปรแกรมปรับเปลี่ยน ไม่เกิน 3 ครั้ง
หลังจาก คอนเฟิร์มแล้วไม่สามารถเปลี่ยนแปลงได้ ♦ บัตรโดยสารมัดจำการจองแล้วไม่สามารถยกเลิกหรือคืนเงินได้ ทุกกรณี
♦ ในกรณีที่ ออกตั๋วเครื่องบินแล้วไม่สามารถเปลี่ยนแปลงรายชื่อผู้เดินทาง ทุกกรณี ♦ หากมีการเปลี่ยนแปลงรายชื่อผู้
เดินทาง มีค่าใช้จ่ายเพิ่ม ♦ กรุณาศึกษารายละเอียดต่าง ๆ เกี่ยวกับมาตรการใหม่ของประเทศเกาหลีใต้ในการเดินทาง เข้า
ประเทศ และปฏิบัติตามอย่างเคร่งครัด ♦ จำนวนผู้เดินทาง ขั้นต่ำ ผู้ใหญ่ 25 ท่าน ขึ้นไป ♦ เที่ยวบิน ราคารายการท่องเที่ยว และ
อาหาร สามารถเปลี่ยนแปลงได้ตามความเหมาะสม โดยมีต้องแจ้งให้ทราบล่วงหน้า(ค่านึงถึงผลประโยชน์ของผู้เดินทางเป็นสำคัญ)
♦ ขอสงวนสิทธิ์ในการเปลี่ยนแปลงเที่ยวบินและตารางการบินทั้งไปและกลับโดยมีต้องแจ้งให้ ทราบล่วงหน้า ♦ กรณีที่กองตรวจ
คนเข้าเมือง,เจ้าหน้าที่กรมแรงงานทั้งที่ไทยและในต่างประเทศ ปฏิเสธมิให้ ท่านเดินทางออกหรือเข้าประเทศ เนื่องจากมีสิ่งผิด
กฎหมาย เอกสารเดินทางไม่ถูกต้อง การกระทำที่ส่อไปในทางผิดกฎหมาย การหลบหนีเข้าออกเมือง หรือในกรณีอื่น ๆ การ
พิจารณาเป็นเอกสิทธิ์และพิจารณาของเจ้าหน้าที่ตรวจคนเข้าเมืองและเจ้าหน้าที่กรม แรงงานเท่านั้น ซึ่งอยู่นอกเหนือความ
รับผิดชอบของบริษัทไม่สามารถทำการเลื่อนวัน หรือคืนเงินได้ (เนื่องจากตั๋วเครื่องบินเป็นตั๋วราคาพิเศษ ไป-กลับ แบบหมู่คณะ)
ทั้งนี้ บริษัทฯ ขอสงวนสิทธิ์ไม่คืนค่าทัวร์หรือค่าบริการไม่ว่ากรณีใดๆ ทั้งสิ้น ♦ หนังสือเดินทาง (Passport) ของท่าน นับจากวันที่
เดินทางไปและกลับ ต้องมีอายุเหลือใช้ งานมากกว่า 6 เดือนขึ้นไป และต้องเหลือหน้ากระดาษพอให้เจ้าหน้าที่ตรวจคนเข้าเมือง
สามารถประทับตราได้ และต้องอยู่ในสภาพที่สมบูรณ์ ไม่ชำรุด หรือฉีกขาด ♦ ทางบริษัทฯ จะไม่รับผิดชอบใดๆ ทั้งสิ้นหากเกิด
กรณีความล่าช้าจากสายการบิน, การนัดหยุดงาน, ภัยธรรมชาติ, การก่อการจลาจล, การปฏิวัติและอื่นๆ ที่เกิดขึ้นไม่ว่าจะเป็น
ทางตรงหรือทางอ้อม ♦ ทางบริษัทฯ จะไม่รับผิดชอบใดๆ ทั้งสิ้น หากเกิดสิ่งของสูญหายจากการโจรกรรม และ/หรือ เกิด
อุบัติเหตุที่เกิดจากความประมาทของตัวนักท่องเที่ยวเอง รวมถึงการเจ็บป่วย และการตาย ♦ ทางบริษัทฯ จะไม่รับผิดชอบใดๆ
ทั้งสิ้นหากท่านใช้บริการของทางบริษัทฯ ไม่ครบ อาทิ ไม่เที่ยวบางรายการ, ไม่ทานอาหารบางมื้อ เพราะค่าใช้จ่ายทุกอย่าง ทาง
บริษัทฯ ได้ชำระ ค่าใช้จ่ายให้กับต่างประเทศแบบเหมาขาดก่อนออกเดินทางแล้ว ♦ เมื่อท่านตกลงชำระเงินไม่ว่าทั้งหมดหรือ
บางส่วนกับทางบริษัทฯ ทางบริษัทฯ จะถือว่า ท่านได้ยอมรับเงื่อนไขข้อตกลงต่างๆ ที่ได้ระบุไว้แล้วทั้งหมด ♦ ทางบริษัทฯ ขอ
สงวนสิทธิ์ในการเปลี่ยนแปลงรายละเอียดบางประการในทัวร์นี้ได้ตาม ความเหมาะสม ทั้งนี้ขึ้นอยู่กับเวลาการจราจร สภาพอากาศ
และเหตุสุดวิสัยอื่นๆที่อาจ เกิดขึ้นได้ ทั้งนี้เพื่อความปลอดภัยและประโยชน์ของผู้เดินทางเป็นสำคัญ ♦ มัคคุเทศก์ พนักงาน และ
ตัวแทนของบริษัทฯ ไม่มีสิทธิ์ในการให้คำสัญญาใดๆ ทั้งสิ้นแทน บริษัทฯ นอกจากนี้เอกสาร ลงนามโดยผู้มีอำนาจของบริษัทฯ
กำกับเท่านั้น ♦ ในกรณีที่ลูกค้าตั้งครรภ์ ต้องมีใบรับรองจากแพทย์ว่าสามารถเดินทางท่องเที่ยวได้ และมี อายุไม่เกิน 7 วัน นับจาก
วันที่เดินทาง และต้องแจ้งให้ทางบริษัททราบล่วงหน้า ♦ กรณีกรุปส่วนตัว กรุปเหมา กรุปนักเรียน กรุปดูงาน ไม่สามารถใช้ราคา
ดังกล่าวใน โปรแกรมได้ ♦ กรณีที่ท่านซื้อเฉพาะแพ็คเกจทัวร์ไม่รวมตั๋วเครื่องบิน จะไม่รวมค่าประกันอุบัติเหตุระหว่าง เดินทาง
วงเงินท่านละ 1,000,000บาท (เงื่อนไขตามกรมธรรม์) ♦ ขอสงวนสิทธิ์เปลี่ยนแปลงเงื่อนไขการเดินทางท่องเที่ยวในทุกกรณีก่อน
การเดินทาง 10 วัน

การยกเลิก - ต้องยกเลิกก่อนวันเดินทางไม่น้อยกว่า 45 วันเท่านั้น คืนเงินค่าบริการร้อยละ 100 ของค่าบริการที่ชำระแล้ว หลังจากหักค่าใช้จ่ายตามจริง - หากยกเลิกการเดินทางน้อยกว่า 45 วัน ขอสงวนสิทธิ์ไม่คืนค่าทัวร์ทุกกรณี - ในกรณีกรุ๊ปส่วนตัว กรุ๊ปเหมา กรุ๊ปนักเรียน กรุ๊ปดูงาน เมื่อชำระแล้วไม่สามารถคืนเงินใด ๆ ทั้งสิ้น ช่วงเทศกาลไม่สามารถยกเลิกหรือเปลี่ยนชื่อผู้เดินทางได้กรุ๊ปที่เดินทางต้องการันตีมัดจำ กับสายการบิน หรือผ่านตัวแทนในประเทศ หรือต่างประเทศ รวมถึงเที่ยวบินพิเศษเช่น CHARTER FLIGHT, EXTRA FLIGHT จะไม่มีการคืนเงินมัดจำ หรือ ค่าทัวร์ทั้งหมด - บริษัทขอสงวนสิทธิ์ในการยกเลิกทัวร์ เนื่องจากพบความผิดปกติของเอกสาร หรือข้อมูล หรือการกระทำที่ส่อไปในทางผิดกฎหมาย การหลบหนีเข้า-ออกเมือง หรือในกรณีอื่น ๆ ที่เป็นการเดินทางไปพร้อมทัวร์แล้วไม่กลับตามกำหนดการ ทางบริษัทจะไม่คืนเงินทั้งหมด ทุกกรณี

ขั้นตอนการชำระเงิน:

1. จองและชำระเงินมัดจำ 5,000 บาท/ท่าน/ทริป และชำระส่วนที่เหลือภายใน 7 วัน นับจากวันจอง
2. ส่งหนังสือเดินทาง และ หลักฐานการโอนเงิน



โอนผ่านธนาคารตามรายละเอียดดังนี้

ชื่อบัญชี : บจก. ลุคซ์แพลนเนท ทรavelเลอร์

ธนาคารกสิกรไทย
开泰银行 KASIKORNBANK



ธนาคารกสิกรไทย : สาขา มาร์เก็ต วิลเลจ สุวรรณภูมิ

เลขที่บัญชี : 137-1-55475-7

ชื่อบัญชี : คุณนิชชานนท์ ทวีเกียรติวิษา

ธนาคารกสิกรไทย
开泰银行 KASIKORNBANK



ธนาคารกสิกรไทย : สาขา เมกาบางนา

เลขที่บัญชี : 028-1-54355-5

กรุณาส่งสลิปหลังจากชำระค่าทัวร์ด้วยนะครับ

Allianz Travel ประกันการเดินทาง หมดกังวล ทุกการเดินทาง

ระยะเวลาการเดินทาง	(รวมไปรษณีย์)		ระยะเวลาการเดินทาง	(รวมไปรษณีย์)		ผลประโยชน์ ความคุ้มครอง	เดินทางในเอเชีย	เดินทางทั่วโลก
	เอเชีย	ทั่วโลก		เอเชีย	ทั่วโลก			
1-2 วัน	220.-	420.-	9 วัน	335.-	585.-	1. ครอบคลุม 100% / 200% / 300% ของค่ารักษา ครอบคลุมถึง - ผู้ประสบอุบัติเหตุตั้งแต่ 18 ปี จนถึง 75 ปี - ผู้ประสบอุบัติเหตุตั้งแต่ 18 ปี จนถึง 75 ปี	1,500,000.- 750,000.-	2,000,000.- 1,000,000.-
3 วัน	230.-	420.-	10 วัน	345.-	605.-			
4 วัน	240.-	420.-	11 วัน	365.-	660.-	2. คุ้มครองกรณีสูญหาย/สูญ (กรณีสูญหาย/สูญของทรัพย์สิน) - คุ้มครองกรณีสูญหาย/สูญของทรัพย์สิน ภายใน 90 วัน เมื่อเกิดเหตุการณ์ภัย ธรรมชาติ - คุ้มครองค่าใช้จ่ายทางการแพทย์ ทางการแพทย์ที่จำเป็น ภายใน 7 วัน นับจากวันที่เกิดเหตุ ภัยธรรมชาติ	2,000,000.- 200,000.- 50,000.-	2,000,000.- 200,000.- 50,000.-
5 วัน	250.-	460.-	12 วัน	375.-	680.-			
5 วัน	295.-	470.-	13 วัน	385.-	710.-			
7 วัน	315.-	555.-	14 วัน	400.-	730.-			
8 วัน	325.-	575.-	15-18 วัน	450.-	855.-			

รายละเอียดการชำระค่าบริการ

ชื่อบัญชี : บจก. สุทธิพลเนก ทราเวลเซอร์

ธนาคารกสิกรไทย
 开泰银行 KASIKORNBANK



ธนาคารกสิกรไทย : สาขา มาร์เก็ต วิลเลจ สุวรรณภูมิ
 เลขที่บัญชี : **137-1-55475-7**

ชื่อบัญชี : คุณนิษฐาเนตร ทวีอภิรตวิษา

ธนาคารกสิกรไทย
 开泰银行 KASIKORNBANK



ธนาคารกสิกรไทย : สาขา เมทาบงกนา
 เลขที่บัญชี : **028-1-54355-5**



สอบถามเพิ่มเติม/จองทัวร์



แพนขายจอยหน้าร้าน :

085-567-5444, 091-778-4442, 091-939-4556,
081-855-7999, 081-839-0999

แพนกรุปเหมา : 063-539-3965, 091-939-9356



Hotline
02-530-9899 (เวลา 9.00-19.30 น.)

สแกน QR code
 สอบถามข้อมูลเพิ่มเติมได้ที

