

QQCRPAR-UW03

(Cruise Only)

UNIWORLD®

BOUTIQUE RIVER CRUISE COLLECTION®

You deserve the best®

S.S.JOIE DE VIVRE

PARIS & NORMANDY / 8 DAYS FROM PARIS TO PARIS

ประสบการณ์ใหม่ของการท่องเที่ยวยุโรปด้วยเรือล่องแม่น้ำแบบ **Luxury**

พร้อมบริการแบบ **Exclusive** ล่องเรือสำราญ แม่น้ำแซน

ปารีส-ลา โรซ-กียง,แวร์็อง ชิแวร์นี-รูอีอง-โกตต์เบค-อง-โก (องเฟลล ออเทรอตตา)

รูอีอง-มองต์-ลา-ฌอลี (แวร์็อง-ชาย)-ปารีส

ราคาเริ่มต้น **5,199 USD**

เริ่มเดินทางตั้งแต่ มีนาคม – ตุลาคม 2568



8 DAYS
FROM
PARIS TO
PARIS

Don't settle for anything less than
THE MOST ALL-INCLUSIVE AMENITIES.

There's all-inclusive, and then there is an unmatched level of inclusive luxurious amenities that only we provide. To ensure truly carefree and effortless travel, we've gone ahead and included it all—so the only thing you have to do is sit back, relax and enjoy the Uniworld difference.

1. UNLIMITED CHOICE OF PREMIUM SPIRITS AND WINES

Enjoy only the finest wines with every meal or relax with a top-shelf cocktail, prepared with your favorite ultra-premium liquor.

5. YOUR CHOICE OF CAREFULLY CURATED EXCURSIONS

The royal treatment isn't merely a metaphor on your cruise. In Dürnstein, you'll meet real-life royalty at Artstetten Castle during a cocktail reception, one of many *Private Experiences* only we provide.

2. AN ARTISTIC APPROACH TO FINE DINING

Savor masterfully prepared cuisine crafted to appeal to a wide range of tastes throughout the cruise, including special Welcome and Farewell dinners.

6. SHIPWIDE INTERNET AND WI-FI ACCESS

Stay connected across all of your devices from the top deck to your stateroom.

3. ALL SCHEDULED AIRPORT TRANSFERS

Upon arrival at the airport, a staff member will be waiting to escort you to your transportation to the ship.

7. A MULTITUDE OF WELLNESS OPPORTUNITIES

Keep up with your daily workout routine or try something new, with an onboard fitness center, yoga and wellness classes, and bicycles and Nordic walking sticks.

4. ALL GRATUITIES ONBOARD AND ONSHORE

Convenience and ease are taken to new heights when you never have to worry about bringing your wallet with you.

8. ONBOARD ENTERTAINMENT

The places you'll visit make their way onboard with shows such as dance performances, local musicians and lectures.

9. IN-SUITE BUTLER SERVICE*

Our butlers are trained to the same standards of excellence required by Buckingham Palace.



The Most All-inclusive Amenities



ห้องพักบนเรือพร้อมด้วยบัตเลอร์พูดภาษาอังกฤษ(รวมค่าทิปแล้ว) และบริการ Room Service ตลอด 24 ชั่วโมง



เสิร์ฟอาหารที่ปรุงมาอย่างดี พร้อมให้ท่านได้ลิ้มรส



บริการรถรับ-ส่ง จากสนามบิน-ท่าเรือ และท่าเรือ-สนามบิน
ต้องเป็นวันเดียวกันกับวันที่ขึ้นและลงเรือเท่านั้น



กิจกรรมความบันเทิงต่างๆ บนเรือ คลาสฟิสิกโยคะ และฟิตเนส



แพคเกจเครื่องดื่มแบบไม่จำกัด(Unlimited Package) ที่มีให้บริการตั้งแต่น้ำดื่ม น้ำอัดลม แชมเปญ ไปจนถึงไวน์ระดับเลิศ



บริการห้องซักล้างด้วยตนเอง โดยไม่มีค่าใช้จ่าย ท่านให้ท่านต้องกังวลเรื่องเสื้อผ้าไม่พอระหว่างอยู่บนเรือ



บริการ Wifi ตลอด 24 ชั่วโมง(บนเรือ) โดยไม่มีค่าใช้จ่ายเพิ่มเติม



ทัวร์เสริมชายฝั่งให้เลือกท่องเที่ยว พร้อมด้วยไกด์พูดภาษาอังกฤษ โดยไม่มีค่าใช้จ่ายเพิ่มเติม (ยกเว้นบางโปรแกรม)



Ship Statistics

Name : S.S. Joie de Vivre
Ship Completed Date : 1/1/2017
Capacity : 128
Number of Crew : 52
Length : 410 feet
Beam : 37.5 feet
Number of Passenger Decks : 4
Number of Outside Rooms : 64

Number of Restaurants : 2
Number of Pools : 1
Number of Elevators : 1
Voltage : 110/220
Non-Smoking Dining : Yes
Non-Smoking Ship : No

8 DAYS FROM PARIS TO PARIS

2020 PARIS & NORMANDY

8 DAYS · PARIS TO PARIS · S.S. JOIE DE VIVRE

UNIWORLD
BOATCUISE RIVER CRUISE COLLECTION
You deserve the best

DAY	PORT	FEATURED EXCURSIONS	MASTERPIECE COLLECTION*	ONBOARD
Day 1	Paris	Transfer from Paris Charles de Gaulle Airport to the ship		Embark
Day 2	La Roche-Guyon	Choice of A: Château La Roche-Guyon [AM] B: "Let's Go" hike on the Crests trail [AM]		Welcome Dinner
	Vernon-Giverny	Choice of A: Monet's gardens at Giverny** [PM] B: "Let's Go" bike ride from Vernon to Giverny** [PM]		
Day 3	Rouen	Rouen walking tour, the Dukes of Normandy's Capital [AM]	Mont St-Michel-Wonder of the Western World [AM]	
	Caudebec-en-Caux			
Day 4	Caudebec-en-Caux	Choice of A: Honfleur walking tour [AM] B: "Let's Go" golfing in Étretat*** [AM]	St Wandrille-Silent Monk & Monastic beer [PM]	
	Rouen			
Day 5	Rouen (Normandy Beaches)	Choice of A: Normandy Beaches highlights of American Sites [AM] B: Normandy Beaches highlights of British & Australian sites [AM] C: Normandy Beaches highlights of Canadian sites [AM] (Lunch on own if participating on any excursion)		
Day 6	Mantes-la-Jolie	Choice of A: Versailles Palace secret apartments [PM] B: "Versailles Gardens and Queens Hamlet" [PM]		Farewell Dinner
Day 7	Paris	Choice of A: Paris city tour [AM] B: "Do as the Locals Do" Île de la Cité and Latin Quarter [AM] C: "Let's Go" Seine riverbanks bike ride [AM] D: Heart of Paris Seine river cruise [AM]	Parisian gourmet tour [AM] Musée du Louvre [PM] Retro sidecar Montmartre discovery [PM] Retro sidecar illuminations tour [PM] Moulin Rouge [PM]	
Day 8	Paris Return Home	Transfer from the ship to Paris Charles de Gaulle Airport		Disembark

โปรแกรมการเดินทาง

วันที่ 1 ปารีส ประเทศฝรั่งเศส

ยินดีต้อนรับสู่ ปารีส ประเทศฝรั่งเศส

บาย เช็ค-อิน ที่ ท่าเรือ ปารีส (Port de Javel Bas, 75015 Paris, France) เวลาท้องถิ่นช้ากว่าประเทศไทย5ชั่วโมง
**บริการรถรับท่านจากสนามบินไปที่ท่าเรือ - ควรจองไฟท์บินถึงสนามบินปารีส(Charles De Gaulles) ตั้งแต่เวลา 05.00 AM – 3.30 PM ในวันที่เรือออกเดินทาง เดินทางโดยรถไฟจากสนามบินถึงเมืองปารีสประมาณ40-60 นาที (ท่านสามารถเช็ค-อินได้ตั้งแต่เวลา 12.00 น.แต่ยังไม่สามารถเข้าห้องนอนได้จนกว่าจะถึงเวลา 15.00 น.)

*****ก่อนเรือออกจากท่าเรือจะมีการซ้อมรักษาความปลอดภัย (Master Drill) *****

ปารีส เป็นเมืองหลวงของประเทศฝรั่งเศส ตั้งอยู่บนแม่น้ำแซน บริเวณตอนเหนือของประเทศฝรั่งเศสเป็น ศูนย์กลางแฟชั่นของยุโรป และถือเป็นเมืองท่องเที่ยวที่ผู้คนใฝ่ฝันอยากไปเยือนมากที่สุดแห่งหนึ่งของโลก และ ยังเต็มไปด้วยร้านแบรนด์หรูอย่าง Gucci, Louis Vuitton, Cartier , Versace และยังเป็นดินแดนแห่งศิลปะอีกด้วย

แม่น้ำแซน เป็นแม่น้ำสายหลักทางตะวันตกเฉียงเหนือของประเทศฝรั่งเศส แม่น้ำแซนเป็นแม่น้ำที่มีความยาว 777 กิโลเมตร ทั้งยังมีสถานที่ท่องเที่ยวในกรุงปารีสอีกหลายแห่งด้วยอาทิเช่น 1. มหาวิหารน็อทร์-ดาม (Notre-Dame Cathedral)2. พิพิธภัณฑ์ลูฟวร์ (Musée du Louvre)3. หอไอเฟล (Eiffel Tower)4. พิพิธภัณฑ์ออร์แซ (Musée D'orsay)5. โรงอุปรากรปาแลการ์นีเย (Palais Garnier)6. สวนและพระราชวัง ลักซิมบวร์ (Luxembourg Gardens and Palace)7. ประตูชัยฝรั่งเศส (Arc de Triomphe)8. พระราชวังแวร์ซาย (Versailles Palace)9. ถนนชองเซลีเซ (Champs-Élysées)

***** ท่านสามารถเลือกทัวร์เสริมบนฝั่งได้ตั้งแต่วันที่เดินทางโดยทางเรือจะมีแบบฟอร์มแจกให้ท่าน *****

หอไอเฟล (Eiffel Tower) ประตูชัยฝรั่งเศส (Arc de Triomphe) พระราชวังแวร์ซาย (Versailles Palace)



ค่า

รับประทานอาหารค่ำ ที่ห้องอาหาร **La Restaurant Pigalle** ที่ชั้น3



อิสระพักผ่อนตามอัธยาศัย

วันที่ 2 ลา โรช-กียง , แวร์นง , ซีแวร์นี ประเทศฝรั่งเศส

เช้า/กลางวัน

ท่านสามารถรับประทานอาหารได้ที่ห้องอาหาร **La Restaurant Pigalle** ที่ชั้น3

ท่านสามารถเลือกท่องเที่ยวด้วย Shore Excursion ได้กับทางเรือบางโปรแกรมอาจมีค่าใช้จ่ายเพิ่มเติม****

เป็นเมืองที่มีความงามตามธรรมชาติทางตอนเหนือของฝรั่งเศส ด้วยการเที่ยวชมปราสาทและสวนอันวิจิตรตระการตาที่ตั้งอยู่ในสภาพแวดล้อมที่โอ้อ่าไม่แพ้กัน บวกกับโอกาสที่จะได้ดื่มด่ำไปกับภูมิประเทศที่เป็นแรงบันดาลใจให้ปรมาจารย์ Claude Monet อิมเพรสชันนิสม์ เยี่ยมชม Chateau de La Roche-Guyon บนยอดเขาที่รายล้อมไปด้วยสวนสวยและมองเห็นทิวทัศน์อันกว้างไกลของแม่น้ำแซน ต่อมาคุณสามารถเยี่ยมชมบ้านและสวนของ Claude Monet หรือใช้เวลาในชนบทที่สวยงามของฝรั่งเศสในแบบที่ทำให้กระปรี้กระเปร่ายิ่งขึ้นด้วยการขี่จักรยานแบบมีไกด์จาก Vernon ไปยัง Giverny

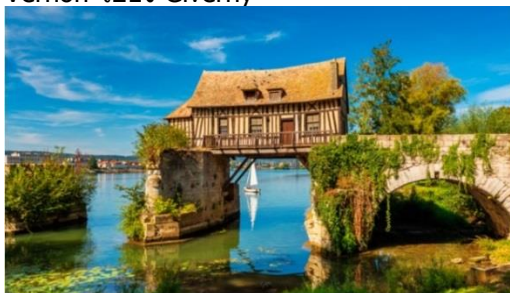

ท่านสามารถเลือกทัวร์ ไต่เขาบนเส้นทาง **Crests** หรือ เที่ยวชมสวนของโมเนต์ที่ซีแวร์นี หรือ เยี่ยมชมปราสาทที่ลาโรช-กียง หรือทัวร์ปั่นจักรยานจากแวร์นงไปยังซีแวร์นี

ค่า

เรือออกจากท่าเรือ เมือง ลาโรช-กียง

รับประทานอาหารค่ำ ตามห้องอาหารที่ทางเรือจัดให้

มือเขียนวันนี้จะมีการจัดงาน Captain's Welcome สำหรับลูกค้าทุกท่าน

วันที่ 3 รุอ็อง ประเทศฝรั่งเศส

เช้า/กลางวัน ท่านสามารถรับประทานอาหารได้ที่ห้องอาหาร **La Restaurant Pigalle ที่ชั้น3**
ท่านสามารถเลือกท่องเที่ยวด้วย Shore Excursion ได้กับทางเรือบางโปรแกรมอาจมีค่าใช้จ่ายเพิ่มเติม****
เดินตามรอยเท้าแห่งความยิ่งใหญ่ในเมืองหลวงยุคกลางของนอร์ม็องดี เมืองที่มีย่านประวัติศาสตร์ที่ยังคงสภาพสมบูรณ์อย่างน่าอัศจรรย์ จากโบสถ์ Monet ทาสีหลายสิบครั้งจนถึงไม้กางเขนซึ่งทำเครื่องหมายจุดที่ Joan of Arc ถูกทรมาน Rouen เป็นชุมชนสมบัติสำหรับผู้อยากดูอยากเห็นทางวัฒนธรรม การเรียกร้องของคนดังที่อาศัยหรือเสียชีวิตใน Rouen นั้นยาวนานและหลากหลาย—Richard the Lionheart, Joan of Arc, Gustave Flaubert และ Claude Monet เป็นหนึ่งในนั้น

เช้า Rouen ท่านสามารถเลือกทัวร์ตามอิสระดังนี้

A – Rouen walking tour the dukest of Normandy’s capital (AM)
ทัวร์เดินชมเมืองรุอ็อง เมืองหลวงของดยุกต์แห่งนอร์ม็องดี

บ่าย ค่า คอนเสิร์ตส่วนตัวที่อาสนวิหารรุอ็อง
เรือออกจากท่าเรือ เมือง รุอ็อง
รับประทานอาหารค่ำ ตามห้องอาหารที่ทางเรือจัดให้

วันที่ 4 โกดต์เบค-อง-โก (องเฟลล ออเทรอดา)

เช้า/กลางวัน ท่านสามารถรับประทานอาหารได้ที่ห้องอาหาร **La Restaurant Pigalle ที่ชั้น3**
ท่านสามารถเลือกท่องเที่ยวด้วย Shore Excursion ได้กับทางเรือบางโปรแกรมอาจมีค่าใช้จ่ายเพิ่มเติม****
Caudebec-en-Caux เมืองเล็กๆ ที่น่ารักบนฝั่งขวาของปากแม่น้ำ Seine เป็นฐานของคุณสำหรับการทัศนศึกษาสองแบบที่แตกต่างกันมาก คุณสามารถขับรถผ่านชนบทที่สวยงามของ Calvados ไปยัง Honfleur ท่าเรือริมทะเลที่สวยงามและเมืองแห่งจิตรกร หรือมุ่งหน้าไปยังหน้าผาที่มีลมแรงของ Étretat เพื่อเล่นกอล์ฟ

เช้า Caudebec-en-Caux ท่านสามารถเลือกทัวร์ตามอิสระดังนี้

A – Honfleur walking tour (AM) เดินชมเมืองเฟลล
B – “ Let’s Go” golfing in Etretat (AM) เล่นกอล์ฟที่ออเทรอดา

เย็น รับประทานอาหารเย็น ณ ห้องอาหาร Le Restaurant Pigalle
เรือล่องออกจากเมืองโกเบค อง โก

วันที่ 5 รุอ็อง ประเทศฝรั่งเศส (ชายหาดนอร์ม็องดี)

เช้า/กลางวัน ท่านสามารถรับประทานอาหารได้ที่ห้องอาหาร **La Restaurant Pigalle ที่ชั้น3**
ท่านสามารถเลือกท่องเที่ยวด้วย Shore Excursion ได้กับทางเรือบางโปรแกรมอาจมีค่าใช้จ่ายเพิ่มเติม****

การยกพลขึ้นบกที่นอร์ม็องดี หรือชื่อรหัสว่า ปฏิบัติการเนปจูน เป็นปฏิบัติการยกพลขึ้นบกเมื่อวันที่ 6 มิถุนายน ค.ศ. 1944 (เรียก **ดีเดย์**) ของ**การบุกครองนอร์ม็องดี**ของฝ่ายสัมพันธมิตรใน**ปฏิบัติการโอเวอร์ลอร์ด**ระหว่าง**สงครามโลกครั้งที่สอง** เป็นการบุกครองส่งทางทะเลที่ใหญ่ที่สุดในประวัติศาสตร์ นับเป็นการเริ่มต้นการบุกครองยุโรปตะวันตกซึ่งถูกนาซีเยอรมนียึดครอง นำไปสู่การฟื้นฟูสาธารณรัฐฝรั่งเศส และมีส่วนต่อชัยชนะของฝ่ายสัมพันธมิตรในสงคราม



ท่านสามารถเลือกทัวร์ตามอิสระดังนี้

- A – Normandy Beaches highlights of American sites (AM)
- B – Normandy Beaches highlights of British&Australian sites (AM)
- C - Normandy Beaches highlights of Canadian sites (AM)

อิสระอาหารกลางวัน

ค่า เรือออกจากท่าเรือ เมือง รูอ็อง ประเทศฝรั่งเศส (ชายหาดนอร์ม็องดี)
รับประทานอาหารค่ำ ตามห้องอาหารที่ทางเรือจัดให้

วันที่ 6 มงต์-ลา-ฌอลี (แวร์ซาย) ประเทศฝรั่งเศส

เช้า/กลางวัน ท่านสามารถรับประทานอาหารได้ที่ห้องอาหาร **La Restaurant Pigalle ที่ชั้น3**
ท่านสามารถเลือกท่องเที่ยวด้วย Shore Excursion ได้กับทางเรือบางโปรแกรมอาจมีค่าใช้จ่ายเพิ่มเติม****



ภาพ - Wikimedia / Nishank.kuppa

เช้า Mantes La Jolie ท่านสามารถเลือกทัวร์ตามอิสระดังนี้

ท่านสามารถเลือก ชมพระราชวังแวร์ซาย อพาร์ทเมนต์แห่งความลับ หรือ แวร์ซายอพาร์ทเมนต์แห่งความลับและชมสวน หรือ เยี่ยมชมสวนแห่งแวร์ซายและหมู่บ้านราชินี

ค่า เรือออกจากท่าเรือ เมือง Mantes La Jolie
รับประทานอาหารค่ำ ตามห้องอาหารที่ทางเรือจัดให้

วันที่ 7 ปารีส ประเทศฝรั่งเศส

เช้า/กลางวัน ท่านสามารถรับประทานอาหารได้ที่ห้องอาหาร **La Restaurant Pigalle ที่ชั้น3**
ท่านสามารถเลือกท่องเที่ยวด้วย Shore Excursion ได้กับทางเรือบางโปรแกรมอาจมีค่าใช้จ่ายเพิ่มเติม****

เช้า Paris ท่านสามารถเลือกทัวร์ตามอิสระดังนี้

- A – Paris city tour (AM)
- B – Do as the locals do ile de la Cite and latin Quarter (AM)
- C – Let' Go Seine riverbanks bike ride (AM)
- D –Heart of Paris Seine river cruise (AM)

ค่า รับประทานอาหารค่ำ ตามห้องอาหารที่ทางเรือจัดให้
เรือจอดที่ ปารีส

วันที่ 8 ปารีส ประเทศฝรั่งเศส

เช้า ท่านสามารถรับประทานอาหารเช้าอย่างอิสระได้ตามห้องอาหารที่เรือเตรียมไว้ให้

เช็ค-เอาท์ ** บริการรับท่านจากท่าเรือไปสนามบิน



****กรุณาตรวจสอบสัมภาระของท่านก่อนออกจากท่าเรือ****

*****ก่อนที่ท่านจะทำการ เช็ค-เอาท์ ออกจากเรือในเช้าวันต่อไปท่านต้องชำระค่าใช้จ่ายที่เกิดขึ้นระหว่างการล่องเรือท่านสามารถชำระได้ด้วย บัตรเครดิตหรือเงินสด หลังจากนั้นเดินทางกลับโดยสวัสดิภาพ*****



You deserve the best

ตารางวันเดินทาง

เดือน / ปี	วันที่เริ่มออกเดินทาง
มีนาคม 2568	23,30
เมษายน 2568	6,13,20,27
พฤษภาคม 2568	4,18,25
มิถุนายน 2568	1,8,15,22,29
กรกฎาคม 2568	6,13,20,27
สิงหาคม 2568	3,10,17,24,31
กันยายน 2568	7,14,21,28
ตุลาคม 2568	5,12,19

อัตราค่าบริการ

วันเดินทาง	ประเภทห้องพัก (ห้องละ 2 ท่าน) **ห้องพักบนเรือเป็นแบบพักคู่เท่านั้น**	ราคาต่อท่าน(USD)
มีนาคม – ตุลาคม 2568	CS CLASSIC (15 Sq.m.)	\$5,199
	FB FRENCH BALCONY (18.2 Sq.m.)	\$6,499
	DB DELUXE FRENCH BALCONY (18.2 Sq.m.)	\$7,099
	SU SUITE (27.3 SQ.M.)	\$9,099
	GS GRAND SUITE (36.3 SQ.M.)	\$13,299

หมายเหตุ ราคาโดยรวมภาษีท่าเรือ ทิปพนักงานบนเรือแล้ว

ราคาขึ้นอยู่กับจำนวนห้องพักที่เหลืออยู่และการขึ้นลงของค่าเงิน USD กรุณาสอบถามราคาอีกครั้งก่อนทำการจอง

บริษัท ควอลิตี้ เอ็กซ์เพรส จำกัด มีบริการซื้อตั๋วเครื่องบิน และ แผนกวีซ่า พร้อมบริการท่านแบบครบวงจร



CLASSIC

Lavishly appointed riverview stateroom
(162-180 sq ft - 15-17 sq m)

Handcrafted Savoir® Beds of England,
built-in closet, hair dryer, safe, individual
thermostat, flat-screen TV with
infotainment centre and satellite, and
bottled water

Marble bathroom with Asprey bath and
body products, plush towels, towel warmer,
cosy bathrobes and slippers

FRENCH BALCONY

Lavishly appointed riverview staterooms
(194 sq ft - 18 sq m) with a French balcony

Handcrafted Savoir® Beds of England,
built-in closet, hair dryer, safe, individual
thermostat, flat-screen TV with
infotainment centre and satellite, and
bottled water

Marble bathroom with Asprey bath and
body products, plush towels, towel warmer,
cosy bathrobes and slippers



DELUXE FRENCH BALCONY

Lavishly appointed riverview staterooms
(194 sq ft - 18 sq m) with a French balcony

Handcrafted Savoir® Beds of England,
built-in closet, hair dryer, safe, individual
thermostat, flat-screen TV with
infotainment centre and satellite, and
bottled water

Marble bathroom with Asprey bath and
body products, plush towels, towel warmer,
cosy bathrobes and slippers



SUITE

Lavishly appointed riverview stateroom
(260 sq ft - 24 sq m) with a French balcony

Handcrafted Savoir® Beds of England,
built-in closet, hair dryer, safe, individual
thermostat, flat-screen TV with
infotainment centre and satellite, and
bottled water





GRAND SUITE

Lavishly appointed riverview stateroom (410 sq ft - 38 sq m) with a French balcony

Handcrafted Savoir® Beds of England, built-in closet, hair dryer, safe, individual thermostat, flat-screen TV with infotainment centre and satellite, and bottled water

The Grand Suite offers extra benefits, including a separate spacious living room, bathroom with a separate rain shower and tub, and secluded toilet and bidet area

เงื่อนไขการชำระเงิน

1. งวดที่ 1 / สำรองที่นั่ง (First Deposit) 300 USD / ต่อท่าน 3 วันหลังจากได้รับการยืนยันห้องพัก
2. งวดที่ 2 /ชำระส่วนที่เหลือ 130 วัน ก่อนการเดินทาง

****เงื่อนไขดังกล่าวอาจมีการเปลี่ยนแปลงขึ้นกับเงื่อนไขของทางเรือเป็นผู้อำหนด****

การยกเลิกหลังจากชำระค่ามัดจำแล้ว

1. กรณียกเลิกก่อนการเดินทางมากกว่า 125 วัน หักค่าดำเนินการ(Administration Fee) 300 USD / ท่าน (อัตราแลกเปลี่ยนขึ้นอยู่กับ ณ วันดำเนินการ)
2. กรณียกเลิกก่อนการเดินทาง 95-124 วัน หัก 20% ของค่าใช้จ่ายทั้งหมด
3. กรณียกเลิกก่อนการเดินทาง 65-94 วัน หัก 35% ของค่าใช้จ่ายทั้งหมด
4. กรณียกเลิกก่อนการเดินทาง 35-64 วัน หัก 50% ของค่าใช้จ่ายทั้งหมด
5. กรณียกเลิกก่อนการเดินทาง 34 วัน หักเต็ม 100% ของค่าใช้จ่ายทั้งหมด
6. No Show หักค่าใช้จ่ายเต็มจำนวน

อัตราค่าบริการนี้รวม

1. ห้องพักบนเรือสำราญ 7 คืน (ตามแบบห้องพักที่ท่านได้ทำการชำระเงิน)
2. อาหารทุกมื้อบนเรือสำราญ (ที่รวมในแพคเกจ)
3. กิจกรรมและความบันเทิงบนเรือสำราญ
4. ค่าแพคเกจเครื่องดื่มบนเรือสำราญ ตลอดการเดินทาง
5. ค่า WIFI(บนเรือ) ตลอดการเดินทาง
6. ค่าทัวร์เสริมบนฝั่งตามเมืองต่างๆ ที่เรือจอด (Shore Excursion) *บางโปรแกรมอาจมีค่าใช้จ่าย*
7. ค่าพาหนะ รถรับ-ส่ง ระหว่างท่าเทียบ, ค่าเข้าชมสถานที่ท่องเที่ยว
8. ค่ารถรับส่งจาก สนามบิน-ท่าเรือ-สนามบิน (ในวันเดียวกันกับที่ขึ้นและลงเรือ)
9. บั๊ดเลอร์(Butler) บริการตลอดการเดินทาง
10. ค่าทิปพนักงานบนเรือ(Gratuity Fee)

****อัตราค่าบริการนี้ไม่รวม****

1. ค่าตัวเครื่องบิน
2. ภาษีท่าเรือ
3. ค่าริซาเซงแก่น
4. ค่าใช้จ่ายส่วนตัวอื่นๆ เช่น ค่าชักรีด ค่าโทรศัพท์
5. ประกันการเดินทาง (เนื่องจากบนเรือแม่น้ำไม่มีคลินิกและหมอประจำบนเรือ กรุณาเตรียมยาสำหรับท่านที่มีโรคประจำตัว
6. ค่าภาษีมูลค่าเพิ่ม 7% และภาษีหัก ณ ที่จ่าย 3%

SHIP FACT

S.S.JOIE DE VIVRE

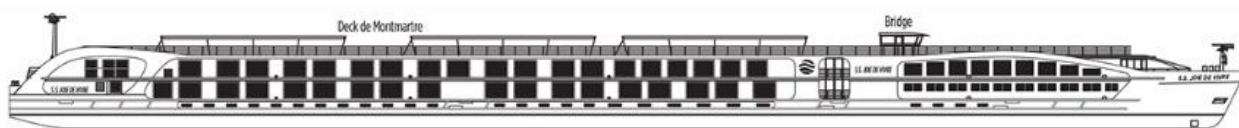

Victor Hugo Deck



Balzac Deck



Jules Verne Deck

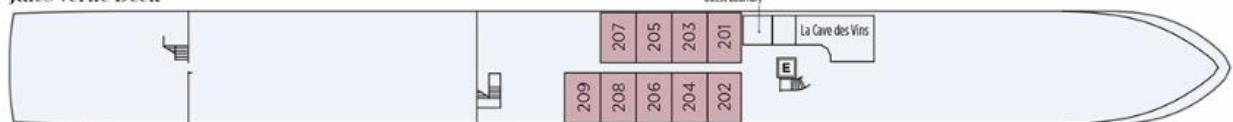

UNIWORLD

BOUTIQUE RIVER CRUISE COLLECTION®

You deserve the best®

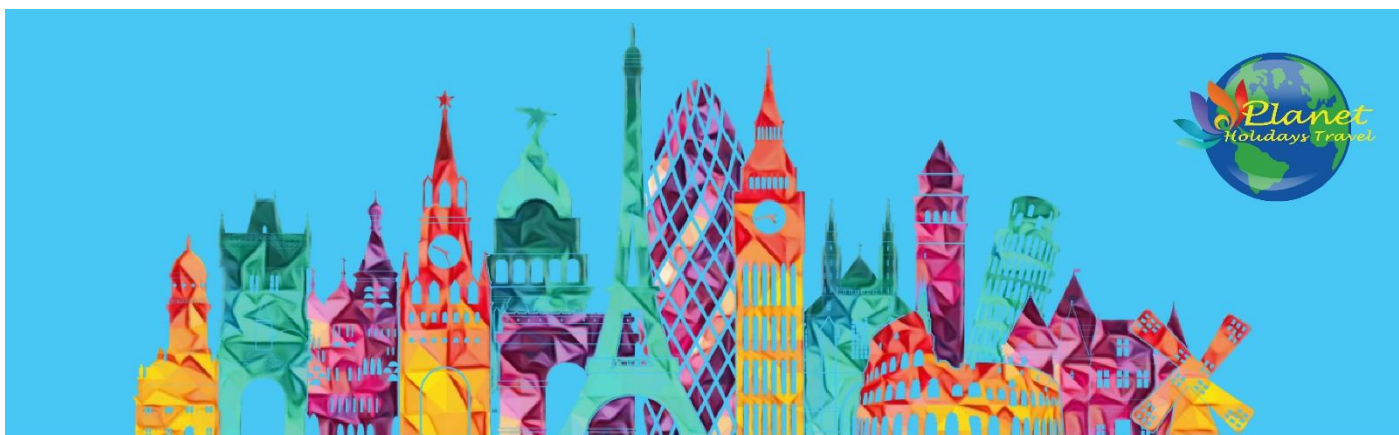

โอนผ่านธนาคารตามรายละเอียดดังนี้

ชื่อบัญชี : บจก. ลุคซ์แพลนเนท ทราเวลเลอร์

ธนาคารกสิกรไทย
开泰银行 KASIKORNBANK



ธนาคารกสิกรไทย : สาขา มาร์เก็ต วิลเลจ สุวรรณภูมิ

เลขที่บัญชี : 137-1-55475-7

ชื่อบัญชี : คุณนิษฐเนตร ทวีเกียรติวิษา

ธนาคารกสิกรไทย
开泰银行 KASIKORNBANK



ธนาคารกสิกรไทย : สาขา เมกาบางนา

เลขที่บัญชี : 028-1-54355-5

กรุณาส่งสลิปหลังจากชำระค่าทัวร์ด้วยนะครับ

Allianz Travel ประกันการเดินทาง หมดกังวล ทุกการเดินทาง

ระยะเวลาการเดินทาง	(แบบบินรอบ)		ระยะเวลาการเดินทาง	(แบบบินรอบ)		ผลประโยชน์ ความคุ้มครอง	เดินทางในเอเชีย	เดินทางทั่วโลก
	เอเชีย	ทั่วโลก		เอเชีย	ทั่วโลก			
1-2 วัน	220.-	420.-	9 วัน	335.-	585.-	1. การสูญเสียชีวิต / ภาวะ / สาเหตุ หรือผลมาจาก การจลาจล/ติดขัด - ผู้โดยสารบินไม่ตรงต่อเวลา 16 0 จนถึง 75 0 - ผู้โดยสารบินไม่ตรงต่อเวลา 18 0 หรือมากกว่า 75 0	1,500,000.- 750,000.-	2,000,000.- 1,000,000.-
3 วัน	230.-	420.-	10 วัน	345.-	605.-			
4 วัน	240.-	420.-	11 วัน	365.-	660.-	2. ค่ารักษาพยาบาลในต่างประเทศ (รวมค่าส่งกลับภูมิลำเนาด้วย สำหรับแบบรายปี) - ค่าใช้จ่ายนอกแผนกผู้ป่วยในและผู้ป่วย (ภายใน 30 วัน ณ จำนวนเงินรวมกับ ประเภทอื่นๆ) - ผู้โดยสารทำประกันภัยสุขภาพใน ประเทศที่ออกวีซ่าไทยยกเว้น ต่างประเทศที่ (ภายใน 7 วัน ณ จำนวนเงินที่รวมกับ ประเภทอื่นๆ)	2,000,000.- 200,000.- 50,000.-	2,000,000.- 200,000.- 50,000.-
5 วัน	250.-	460.-	12 วัน	375.-	680.-			
5 วัน	295.-	470.-	13 วัน	385.-	710.-			
7 วัน	315.-	555.-	14 วัน	400.-	730.-			
8 วัน	325.-	575.-	15-18 วัน	450.-	855.-			

รายละเอียดการชำระค่าบริการ

ชื่อบัญชี : บจก. ลุคซ์แพลนเนท ทราเวลเลอร์

ธนาคารกสิกรไทย
开泰银行 KASIKORNBANK



ธนาคารกสิกรไทย : สาขา มาร์เก็ต วิลเลจ สุวรรณภูมิ
เลขที่บัญชี : 137-1-55475-7

ชื่อบัญชี : คุณนิษฐาเนตร ทวีเกียรติวิษา

ธนาคารกสิกรไทย
开泰银行 KASIKORNBANK



ธนาคารกสิกรไทย : สาขา เมกาบางนา
เลขที่บัญชี : 028-1-54355-5



สอบถามเพิ่มเติม/จองทัวร์

แพนทนายจอยหน้าบ้าน :

085-567-5444, 091-778-4442, 091-939-4556,
081-855-7999, 081-839-0999

แพนทกรูปรูปรู : 063-539-3965, 091-939-9356

สแกน QR code
สอบถามข้อมูลเพิ่มเติมได้ที



Hotline
02-530-9899 (เวลา 9.00-19.30 น.)