



**GO CRUISE**

QQCRPKG-GD067

*Resorts World Cruises*



# GENTING DREAM

**เรือสำราญเที่ยว 2 ประเทศ**  
**มาเลเซีย-สิงคโปร์-น่านน้ำสากล 5 วัน 4 คืน**



ออกเดินทาง ทุกวันพฤหัสบดี

วัน	ปลายทาง
พฤหัสบดี	พอร์ตคลิ่ง
ศุกร์	สิงคโปร์
เสาร์	น่านน้ำสากล
อาทิตย์	สิงคโปร์
จันทร์	มะละกา



วันเดินทาง

21 พ.ย. 67  
05 ธ.ค. 67

02, 30 ม.ค. / 27 ก.พ. 68  
13, 27 มี.ค. 68

เริ่มต้น

**25,900**

ราคารวม

- ✔ กิจกรรมและความบันเทิง
- ✔ ภาษีท่าเรือ
- ✔ อาหารทุกมื้อบนเรือ

ราคาไม่รวม

ตั๋วเครื่องบิน, ค่าทำวีซ่า, ทิวส์เสริมบนฝั่ง, ค่าทิปพนักงาน Inside Oceanview Balcony 20 USD, Suite 25.50-37.50 USD / ต่อ คน ต่อ คืน







# Genting Dream

พอร์ตคลัง (กัวลาลัมเปอร์) – สิงคโปร์ – น่านน้ำสากล-สิงคโปร์ – มะละกา(มาเลเซีย) 5 วัน 4 คืน เดินทางวันหยุดที่สบดี

4 Nights Port Klang - Singapore - Melaka Cruise (Thu)

2024

Nov 7, 21; Dec 5

2025

Jan 2, 30; Feb 27; Mar 13, 27

DAY	DESTINATION	ETA	ETD
Thu	Port Klang	-	9pm
Fri	Singapore	12pm	8pm
Sat	High Seas	-	-
Sun	Singapore	12pm	7pm
Mon	Melaka	8am	-

## วันแรก กัวลา ลัมเปอร์- ท่าเรือพอร์ตคลัง (เดินทางเองอิสระ)

17.00 น.

เช็ค-อิน ณ ท่าเรือพอร์ตคลัง , ประเทศมาเลเซีย

(ท่านควรถึงท่าเรือเพื่อเช็คอินก่อนเรือออกอย่างน้อย 3 ชั่วโมง)

หลังจากเช็คอินขึ้นเรือ ทุกท่านจะต้องเข้าร่วมการซ้อมระบบรักษาความปลอดภัยของท่าเรือ ตามกฎของการล่องเรือสากล 1 ชั่วโมงก่อนเรือออกเดินทาง หลังจากนั้น ท่านสามารถรับประทานอาหารค่ำ ณ ห้องอาหารหลังที่โชว์อยู่บนบัตร Cruise Card ของท่าน หรือเลือกรับประทานอาหารบุฟเฟ่ต์ นานชาติได้ตามอัธยาศัย

หลังจากนั้นชมการแสดงที่ห้องโชว์หลัก (ท่านที่จะชมโชว์จะต้องทำการจองรอบที่โต๊ะ Box office ซึ่งตั้งอยู่โซน Lobby ชั้น 6) และดนตรีสด ตามบาร์ต่างๆทั่วทั้งลำเรือและพักผ่อนตามอัธยาศัย (หลังจากเรือล่องออกสู่น่านน้ำสากลแล้ว ร้านค้าปลอดภาษีและคาสิโนจะเปิดให้บริการ)

ท่านสามารถเข้าร่วมสนุกกับกิจกรรมต่างๆที่ทางเรือเตรียมไว้ให้ตลอดทั้งทริปจาก RW Daily หนังสือพิมพ์ประจำวันที่มีรายละเอียดกิจกรรมในแต่ละวันที่ห้องพักของท่าน ท่านสามารถรับประทานอาหารอิสระได้ตามห้องอาหารที่เรือเตรียมไว้ให้ดังนี้

ห้องอาหาร The Lido

ห้องอาหารแบบ Buffet อยู่บนชั้น 16 (ท้ายเรือ)

ห้องอาหาร Dream Dining Lower

ห้องอาหารแบบตะวันตก ชั้น 7 (ท้ายเรือ)

ห้องอาหาร Dream Dining Upper

ห้องอาหารแบบจีน ชั้น 8 (ท้ายเรือ)

21.00 น. เรือล่องออกจากท่าเรือ Port Klang ประเทศมาเลเซีย



## วันที่สอง Marina Bay Cruise Center, ประเทศสิงคโปร์

เช้า รับประทานอาหารเช้า ณ ห้องอาหารที่ทางเรือเตรียมไว้ให้

ท่านสามารถเข้าร่วมกิจกรรมที่ทางเรือจัดให้หรือพักผ่อนได้ตามอัธยาศัย



12.00 น. เรือเทียบท่ามาริน่าเบย์ ครูซ เซ็นเตอร์, ประเทศสิงคโปร์

สำหรับท่านที่ทำการจองทัวร์บนฝั่งกับทางเรือ พนักงานจะแจ้งเวลาออกจากเรือและสถานที่นัดพบบนเรือ ส่วนท่านที่สะดวกเดินทางท่องเที่ยวเองสามารถลงจากเรือหลังเรือจอด 1 ชั่วโมง ณ บริเวณท่าเรือ และ**กรุณากลับเรือก่อนเรือออก 1 ชั่วโมง**

สิงคโปร์ มีชื่ออย่างเป็นทางการว่า สาธารณรัฐสิงคโปร์ เป็นนครรัฐสมัยใหม่และเป็นประเทศที่เป็นเกาะขนาดเล็กที่สุดในเอเชียตะวันออกเฉียงใต้ ประเทศสิงคโปร์เป็นศูนย์กลางพาณิชย์สำคัญของโลกแห่งหนึ่ง โดยเป็นศูนย์กลางการเงินใหญ่สุดเป็นอันดับสี่ของโลก ประเทศสิงคโปร์มีรายได้ต่อหัวสูงสุดเป็นอันดับสามของโลก มีสถานที่ท่องเที่ยวที่เป็นเอกลักษณ์น่าสนใจและอาหารอร่อยมากมาย



20.00 น. เรือออกจาก ท่าเรือ Marina Bay Cruise Center, ประเทศสิงคโปร์

เย็น รับประทานอาหาร ณ ห้องอาหารที่ทางเรือเตรียมไว้ให้





## วันที่สาม เรือ Genting Dream ล่องน่านน้ำสากลตลอดทั้งวัน

เช้า,กลางวัน รับประทานอาหารเช้า ณ ห้องอาหารที่ทางเรือเตรียมไว้ให้

ท่านสามารถเข้าร่วมกิจกรรมที่ทางเรือจัดให้หรือพักผ่อนได้ตามอัธยาศัย



เย็น รับประทานอาหาร ณ ห้องอาหารที่ทางเรือเตรียมไว้ให้



**1 Ropes Course & Zipline**  
Feel the thrill of gliding above the ocean on a 35-metre zipline.



**2 Rock Climbing Wall**  
Challenge yourself on our mountainous rock climbing wall.



**3 Waterslide Park**  
Get drenched in fun on one of our six different waterslides.



**4 Bar 360**  
Catch live music and aerial acrobatic performances with a glass of champagne.



**5 The Palace**  
Indulge in European-style butler service and exclusive facilities.



**6 Dream Dining Room**  
Savour a wide variety of Asian and international cuisine.



**7 Johnnie Walker House™**  
Immerse yourself in the intricate world of premium Scotch whisky.



**8 Bistro By Mark Best**  
Relish contemporary Western cuisine from the internationally-acclaimed Australian chef.



**9 Crystal Life™ Spa**  
Rejuvenate mind, body and soul with our holistic Western and Asian spa experience.



**10 Zodiac Theatre**  
Enjoy live production shows from the acclaimed award-winning entertainment team.



วันที่สี่

## Marina Bay Cruise Center, ประเทศสิงคโปร์

เช้า รับประทานอาหารเช้า ณ ห้องอาหารที่ทางเรือเตรียมไว้ให้

ท่านสามารถเข้าร่วมกิจกรรมที่ทางเรือจัดให้หรือพักผ่อนได้ตามอัธยาศัย



12.00 น. เรือเทียบท่ามาริน่าเบย์ ครุซ เซ็นเตอร์, ประเทศสิงคโปร์

สำหรับท่านที่ทำการจองทัวร์บนฝั่งกับทางเรือ พนักงานจะแจ้งเวลาออกจากเรือและสถานที่นัดพบบนเรือ ส่วนท่านที่สะดวกเดินทางท่องเที่ยวเองสามารถลงจากเรือหลังเรือจอด 1 ชั่วโมง ณ บริเวณท่าเรือ และกรุณากลับเรือก่อนเรือออก 1 ชั่วโมง

สิงคโปร์ มีชื่ออย่างเป็นทางการว่า สาธารณรัฐสิงคโปร์ เป็นนครรัฐสมัยใหม่และเป็นประเทศที่เป็นเกาะขนาดเล็กที่สุดในเอเชียตะวันออกเฉียงใต้ ประเทศสิงคโปร์เป็นศูนย์กลางพาณิชย์สำคัญของโลกแห่งหนึ่ง โดยเป็นศูนย์กลางการเงินใหญ่สุดเป็นอันดับสี่ของโลก ประเทศสิงคโปร์มีรายได้ต่อหัวสูงสุดเป็นอันดับสามของโลก มีสถานที่ท่องเที่ยวที่เป็นเอกลักษณ์น่าสนใจและอาหารอร่อยมากมาย



19.00 น. เรือออกจาก ท่าเรือ Marina Bay Cruise Center, ประเทศสิงคโปร์

เย็น รับประทานอาหาร ณ ห้องอาหารที่ทางเรือเตรียมไว้ให้





# วันที่ห้า มละกา ประเทศ มาเลเซีย

**เช้า** ท่านสามารถรับประทานอาหารเช้า อย่างอิสระได้ตามห้องอาหารที่เรือเตรียมไว้ให้

**08.00 น.** เรือเทียบท่า ณ ท่าเรือ มละกา ประเทศมาเลเซีย

หลังจากที่ทุกท่านลงจากเรือจะผ่านพิธีการตรวจคนเข้าเมืองและรับ กระเป๋าเดินทางของท่านด้านล่าง

**\*\*กรุณาตรวจสอบสิ่งของ ของท่านก่อนออกจากท่าเรือ\*\***

เดินทางกลับถึงกรุงเทพฯ โดยสวัสดิภาพ

\*\*\*\*\*

## อัตราค่าบริการเริ่มต้นและเงื่อนไข

### วันเดินทาง

4 Nights Port Klang - Singapore - Melaka Cruise (Thu)  
2024  
Nov 7, 21; Dec 5

2025  
Jan 2, 30; Feb 27; Mar 13, 27

DAY	DESTINATION	ETA	ETD
Thu	Port Klang	-	9pm
Fri	Singapore	12pm	8pm
Sat	High Seas	-	-
Sun	Singapore	12pm	7pm
Mon	Melaka	8am	-





**พอร์ตคลั่ง - สิงคโปร์ - น่านน้ำสากล - สิงคโปร์ - มะละกา 5วัน4คืน (พฤษภาคม)**  
**ราคาเริ่มต้น 21 – 25 พฤศจิกายน 2567 / 5 – 9 ธันวาคม 2567**

ประเภทห้องพัก	ราคาท่านที่ 1&2 ท่านละ	ราคาท่านที่ 3&4 ท่านละ
ห้องพักแบบไม่มีหน้าต่าง (Inside)	23,900.-	13,900.-
ห้องพักแบบมีหน้าต่าง (Oceanview)	-	-
ห้องพักแบบมีระเบียง (Balcony)	38,900.-	20,900.-

**พอร์ตคลั่ง - สิงคโปร์ - น่านน้ำสากล - สิงคโปร์ - มะละกา 5วัน4คืน (พฤษภาคม)**  
**ราคาเริ่มต้น 2 - 6 มกราคม 2568 / 27 กุมภาพันธ์ – 03 มีนาคม 2568**  
**13 - 17 มีนาคม 2568 / 27 - 31 มีนาคม 2568**

ประเภทห้องพัก	ราคาท่านที่ 1&2 ท่านละ	ราคาท่านที่ 3&4 ท่านละ
ห้องพักแบบไม่มีหน้าต่าง (Inside)	24,900.-	14,900.-
ห้องพักแบบมีหน้าต่าง (Oceanview)	-	-
ห้องพักแบบมีระเบียง (Balcony)	39,900.-	21,900.-

**พอร์ตคลั่ง - สิงคโปร์ - น่านน้ำสากล - สิงคโปร์ - มะละกา 5วัน4คืน (พฤษภาคม)**  
**ราคาเริ่มต้น 30 มกราคม – 03 กุมภาพันธ์ 2568**

ประเภทห้องพัก	ราคาท่านที่ 1&2 ท่านละ	ราคาท่านที่ 3&4 ท่านละ
ห้องพักแบบไม่มีหน้าต่าง (Inside)	37,900.-	21,900.-

ไม่รวมค่าทิปพนักงานบนเรือ SGD27 / ท่าน / คืน สำหรับห้อง Inside, Oceanview, Balcony และ SGD34-50 /ท่าน /คืน สำหรับห้อง Suite (ชำระบนเรือ)

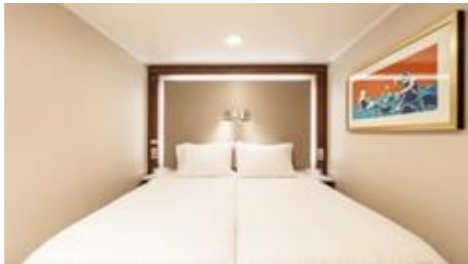

Inside



Balcony



Balcony Deluxe

**อัตราค่าบริการรวม**

1. ค่าที่พักห้องละพักได้สูงสุด 4 ท่าน ตามประเภทห้องที่ท่านเลือก
2. ค่าอาหารทุกมื้อบนเรือสำราญ Genting Dream ตามที่ทางเรือได้เตรียมไว้ให้ (ยกเว้น ห้องอาหารพิเศษจะมีค่าใช้จ่ายเพิ่มเติม)
3. ภาษีท่าเรือ





## อัตราค่าบริการไม่รวม

1. ตัวเครื่องบิน ไป-กลับ กรุงเทพฯ – กัวลาลัมเปอร์ – กรุงเทพฯ
2. ค่าทิปพนักงานบนเรือ SGD27 / ท่าน / คืน (ชำระบนเรือ) สำหรับห้อง Inside, Oceanview, Balcony และ SGD34-50 /ท่าน /คืน สำหรับห้อง Suite
3. ค่าทำหนังสือเดินทางไทย และเอกสารต่างดาวต่างๆ
4. ค่าทัวร์เสริมบนฝั่งตามเมืองต่างๆ ที่เรือจอด (Shore Excursion)
5. ค่าวีซ่าเดินทางเข้าประเทศต่างๆ สำหรับชาวต่างชาติ
6. ค่าใช้จ่ายส่วนตัวนอกเหนือจากรายการ เช่น ค่าเครื่องดื่ม, ค่าอาหารที่สั่งเพิ่มเอง, ค่าโทรศัพท์, ค่าซักรีด ฯลฯ
7. ค่าอาหารพิเศษ แพ็คเกจเครื่องดื่มที่สั่งกับทางเรือสำราญ
8. ค่า Wifi บนเรือสำราญ
9. ภาษีมูลค่าเพิ่ม 7% และหัก ณ ที่จ่าย 3%
10. ค่าตรวจ Antigen Rapid Test (ถ้ามี)

## เงื่อนไขการจอง

1. ชำระค่าเรือเต็มจำนวน หลังจากได้รับการยืนยัน
2. ขอสงวนสิทธิ์ในการเปลี่ยนแปลงราคา ทั้งนี้ขึ้นอยู่กับระยะเวลาในการจอง และจำนวนห้องว่าง
3. การไม่เข้าร่วมกิจกรรม, โปรแกรม หรืออาหารบางมื้อ ไม่สามารถขอคืนเงินได้ทุกกรณี

### เงื่อนไขการยกเลิก

ขอสงวนสิทธิ์การเปลี่ยนแปลง กรณียกเลิกการเดินทางบริษัทฯ เรียกเก็บเงิน 100% ทุกกรณี

## เงื่อนไขอื่น ๆ

**โปรดตรวจสอบ PASSPORT** : กรุณานำพาสปอร์ตติดตัวมาในวันเดินทาง พาสปอร์ตต้องมีอายุไม่ต่ำกว่า 6 เดือน หรือ 180 วัน ขึ้นไปก่อนการเดินทาง และต้องมีหน้ากระดาษอย่างน้อย 6 หน้า

**หมายเหตุ** : สำหรับผู้เดินทางที่อายุไม่ถึง 18 ปี และไม่ได้เดินทางกับบิดา มารดา ต้องมีจดหมายยินยอมให้บุตรเดินทางไปต่างประเทศจากบิดาหรือมารดาแนบมาด้วย

## หมายเหตุ



1. สำหรับผู้สมัครกรณียุติการตั้งแต่วันที่ 24 สัปดาห์ ไม่อนุญาตให้ขึ้นเรือ
2. สำหรับเด็กอายุต่ำกว่า 6 เดือน ไม่อนุญาตให้ขึ้นเรือ(เด็กทารกควรมีอายุอย่างต่ำ 6 เดือน 7 วัน)
3. ลูกค้าต้องเตรียมพาสปอร์ตมา ณ วันเดินทางทุกครั้ง และต้องมีอายุมากกว่า 180 วัน นับจากวันเดินทางกลับ
4. บริษัทฯ สงวนสิทธิ์ที่จะไม่รับผิดชอบต่อค่าชดเชยความเสียหาย ไม่ว่ากรณีที่เกิดจากตรวจคนเข้าเมืองของไทยไม่อนุญาตให้เดินทางออกหรือตรวจคนเข้าเมืองของแต่ละประเทศไม่อนุญาตให้เข้าเมือง
5. บริษัทฯ สงวนสิทธิ์ในการที่จะไม่รับผิดชอบต่อค่าชดเชยความเสียหาย อันเกิดจากเหตุสุดวิสัยที่ทาง บริษัทฯ ไม่สามารถควบคุมได้ เช่น การนัดหยุดงาน, จลาจล, การล่าช้าหรือยกเลิกของเที่ยวบิน, อากาศและฤดูกาล หรือเกิดเหตุสุดวิสัยในการเดินทาง
6. บริษัทฯ สงวนสิทธิ์ในการเปลี่ยนแปลงโปรแกรมรายการท่องเที่ยว โดยไม่ต้องแจ้งให้ทราบล่วงหน้า
7. บริษัทฯ สงวนสิทธิ์ในการเปลี่ยนแปลงอัตราค่าบริการ โดยไม่ต้องแจ้งให้ทราบล่วงหน้า
8. เวลาที่ใช้ในการเทียบท่าเป็นเวลาท้องถิ่นของเมืองนั้นๆ อาจมีการเปลี่ยนแปลงจะแจ้งให้ลูกค้าทราบก่อนเดินทางอีกครั้ง
9. การงดการใช้บริการรายการใดรายการหนึ่ง, การไม่เข้าร่วมกิจกรรม , หรือมื้ออาหาร ถือว่าท่านสละสิทธิ์ ไม่อาจเรียกร้องค่าบริการและเงินคืน ไม่ว่ากรณีใดๆ ทั้งสิ้น
10. บริษัทฯ เป็นเพียงตัวแทนขายตั๋วเรือสำราญเท่านั้น บริษัทฯ จะไม่รับผิดชอบต่อค่าใช้จ่ายใดๆ ที่เกิดขึ้น หากท่านถูกปฏิเสธการตรวจคนเข้าเมืองและจะไม่คืนเงินที่ท่านชำระมาแล้ว
11. ในกรณีที่ผู้เดินทางต้องยื่นขอวีซ่าเข้าประเทศนั้นๆ ขึ้นอยู่ดุลยพินิจของทางสถานทูต ทางบริษัทไม่สามารถรับผิดชอบต่อค่าใช้จ่ายใดๆ ที่เกิดขึ้น อาทิค่าธรรมเนียมการยื่นวีซ่า หรือค่ายกเลิกการเดินทาง หากการพิจารณายื่นคำร้องขอวีซ่าของท่าน “ไม่ผ่าน”
12. รายการเรือสำราญนี้เป็นการขายเฉพาะตั๋วเรือสำราญเท่านั้น ไม่มีหัวหน้าทัวร์เดินทางไปด้วย ท่านจะต้องเดินทางไปขึ้นเรือสำราญที่ท่านทำเรือด้วยตัวเองตามเวลาที่เรือกำหนด

## ขั้นตอนการขึ้น-ลง เรือสำราญ

1. เดินทางถึงอาคารผู้โดยสารท่าเรือแรก นำพาสปอร์ต เช็คอินได้ที่ เคาน์เตอร์เช็คอิน ท่านจะได้รับ Cruise Card ที่จะใช้แทนกุญแจห้องพัก ใช้เป็นเครดิตการ์ด แทนการขึ้นและลงเรือในท่าเรือถัดๆ ไป





**ตัวอย่างการ์ดห้องพัก**

➔  
**หากกรณีการ์ดสูญหายกรุณาติดต่อแจ้งทาง Reception**



- นำสัมภาระ(กระเป๋าเดินทาง) ผ่านพิธีการเอ็กซเรย์ เช่นเดียวกับการเดินทางที่สนามบิน โดยติดป้าย Luggage Tag เพื่อให้เจ้าหน้าที่ทางเรือลำเลียงให้ไปให้ถึงห้องส่วนตัวของท่าน ท่านหรือท่านที่สะดวกจะถือกระเป๋าขึ้นไปเองก็สามารถทำได้ (อาจต้องใช้เวลาในการรอคอยในการลำเลียงสัมภาระสู่ห้องพักของท่าน)
- นำพาสปอร์ต สำเนาพาสปอร์ต และใบ ตม. ผ่านพิธีการตรวจคนเข้าเมือง เช่นเดียวกับการเดินทางออก โดยสารเครื่องบิน (กรณีถือพาสปอร์ตไทย ไม่ต้องมีใบ ตม.ไทย)
- เมื่อถึงประตูเรือ เจ้าหน้าที่เรือจะเก็บพาสปอร์ตของท่านไว้ และจะคืนในวันเดินทางกลับ พร้อมนำการ์ดห้องพักท่านรูดกับเครื่องบันทึก เพื่อยืนยันว่าท่านได้เป็นผู้ร่วมเดินทางในทริปนี้ ของเรือสำราญ
- สามารถไปที่ห้องพักของท่านได้ทันที หรือจะให้บริการห้องอาหารบุฟเฟ่ในทันทีที่ขึ้นเรือสำราญ กรุณาศึกษาจุดซ่อมอพยพหนีภัยฉุกเฉินที่อยู่ด้านหลังประตูห้องพักของท่าน
- ก่อนเรือจะออกเดินทางตามตารางเรือที่ระบุไว้ จะมีการซ้อมอพยพหนีภัย หรือ Muster Drill จะมีสัญญาณดังขึ้น ให้ไปตามจุดที่ระบุไว้ใน Cruise Card โดยเจ้าหน้าที่จะแจ้งให้หยิบเสื้อชูชีพที่มีพอดี้กับผู้พักในห้องพักไว้ด้วยหรือไม่แล้วแต่กรณีไป

## ขั้นตอนเคลียร์ค่าใช้จ่าย และรับพาสปอร์ตคืน

- คืนสุดท้ายของการเดินทาง นำการ์ดห้องพักของท่าน แจ้งชำระค่าใช้จ่าย ที่ Reception เจ้าหน้าที่จะแจ้งยอดค่าใช้จ่ายที่ใช้ไปทั้งหมด ท่านสามารถชำระเป็นเงินสด หรือบัตรเครดิต **\*\*กรณีชำระบัตรเครดิต อัตราแลกเปลี่ยน ตามเงื่อนไขที่เรือกำหนด\*\***
- ก่อนวันสุดท้ายที่เรือสำราญจะเทียบท่า จะแจ้งรับพาสปอร์ตได้ที่ Reception หรือทางเรือจะมีแจ้งจุดและเวลาที่รับหนังสือเดินทางคืนแก่ทุกท่าน

## กรณีลูกค้าต้องการใช้บริการ Wifi บนเรือ รายละเอียดค่าใช้จ่ายดังนี้



เมื่อเรือเริ่มล่องออกจากท่าเรือ สัญญาณโทรศัพท์ และ Internet ของท่านจะไม่สามารถใช้งานได้ ทางเรือจะมี WIFI แบบ Satellite ให้บริการ อัตราค่าบริการ 1 user / 1 เครื่อง ไม่สามารถแชร์สัญญาณกับเครื่องอื่นได้ (ทั้งนี้ขึ้นอยู่กับ Package ที่ลูกค้าเลือกซื้อ)

สงวนสิทธิ์อัตราค่าบริการอาจมีการเปลี่ยนแปลง กรุณาเช็คราคาที่แน่นอนอีกครั้งกับเจ้าหน้าที่บนเรือ (สัญญาณบางพื้นที่อาจไม่เสถียร ส่วนใหญ่บริเวณห้องอาหาร ลานกิจกรรม จะมีสัญญาณมากกว่าในห้องพัก)

## WIFI

### Wifi Packages (in SGD)

Venue	1 Night	2 Nights	3 Nights	4 Nights
Standard (Full Cruise) - 1 Device	12	24	36	48
Standard (Full Cruise) - 2 Devices	21	42	63	84
Standard (Full Cruise) - 3 Devices	32	64	96	128
Standard (Full Cruise) - 4 Devices	41	82	123	164
Premium (24 Hours) - 1 Device	32	-	-	-
Premium (Full Cruise) - 1 Device	18	36	54	72
Premium (Full Cruise) - 2 Devices	33	66	99	132
Premium (Full Cruise) - 3 Devices	50	100	150	200
Premium (Full Cruise) - 4 Devices	63	126	189	252

*Standard: Connect to the Internet at basic speeds Premium: Connect to the Internet at prime speeds*

## BEVERAGE PACKAGES

		2 Nights	3 Nights	4 Nights	
For Adults Only (18+)		<b>Premium PLUS</b> Selected premium spirits, champagne, cocktails, mocktails, selected beers, wines (by glass), coffee/tea, chilled juices, selected fresh juices, soft drinks, bottled water	SGD388	SGD538	SGD688
		<b>Premium</b> Selected spirits, cocktails, mocktails, selected beers, house wines (by glass), coffee/tea, chilled juices, selected fresh juices, soft drinks, bottled water	SGD208	SGD268	SGD338
		<b>Classic</b> Selected beers, house wines (by glass), coffee/tea, chilled juices, soft drinks, bottled water	SGD108	SGD158	SGD208
For All Ages (Non-alcoholic)		<b>Refresh</b> Coffee/tea, chilled juices, soft drinks, bottled water	SGD68	SGD98	SGD128
For Children (Non-alcoholic)		<b>Little Dreamers Beverage Package</b> Soft drinks, chilled juices	SGD28	SGD38	-





หมายเหตุ:

- แพคเกจเครื่องดื่ม ไม่สามารถแบ่งปันกับผู้อื่นโดยสารท่านอื่นได้
- แพคเกจเครื่องดื่มแอลกอฮอล์ สามารถซื้อได้โดยผู้โดยสารที่มีอายุ 18 ปีขึ้นไปเท่านั้น
- ผู้โดยสารสามารถใช้แพคเกจเครื่องดื่มได้ใน ทุกบาร์, ล็อบบี้ และร้านอาหาร
- เครื่องดื่มจะได้รับการเสิร์ฟเป็นแก้วและ ต้องดื่มให้หมดภายในบาร์, ล็อบบี้ หรือร้านอาหาร
- แพคเกจเครื่องดื่ม สามารถแลกได้กับเครื่องดื่มหนึ่งแก้วต่อครั้ง
- แพคเกจเครื่องดื่ม ไม่สามารถแลกได้กับบริการรูมเซอร์วิส และ ไม่สามารถใช้ร่วมกับข้อเสนอหรือแพคเกจเครื่องดื่มอื่นๆ รวมถึงข้อเสนอ MICE บนเรือได้

## ใบเตรียมตัวการเดินทาง

### Genting Dream

หนังสือเดินทางและวีซ่า	<ul style="list-style-type: none"> <li>• ตรวจสอบให้แน่ใจหนังสือเดินทางต้องมีอายุเหลืออย่างน้อย 180 วันก่อนการเดินทาง</li> <li>• ประเทศที่คุณจะเดินทางอาจต้องทำวีซ่าเพื่อเข้า-ออกประเทศ โปรดติดต่อตัวแทนวางแผนการท่องเที่ยวของคุณก่อนเดินทางทุกครั้ง</li> </ul>
บัตรเครดิต	การใช้จ่ายบนเรือสำราญจะใช้จ่ายเป็นเงินสกุล SGD และ USD ซึ่งท่านสามารถรูดจ่ายผ่าน Cruise Card ของท่านได้ก่อนแล้วคืนสุดท้ายก่อนลงจากเรือสำราญค่อยใช้บัตรเครดิตรูดจ่ายค่าใช้จ่ายทั้งหมดของท่านได้ ท่านสามารถเช็คยอดใช้จ่ายของท่านได้ที่ TV ในห้องพักของท่าน หรือที่ รีเซพชัน ได้ตลอดเวลา
เงินสด	ราชอาณาจักรไทยอนุญาตให้ท่านนำเงินสดติดตัวออกนอกประเทศไทยท่านละ 50,000 บาท หากมีความจำเป็นที่จะใช้จ่ายมากกว่านี้ต้องแจ้งและสำแดงกับเจ้าหน้าที่ตรวจคนเข้าเมืองทั้งขาเข้าและขาออก โดยการใช้จ่ายบนเรือต้องนำเงินสดขั้นต่ำ 150 USD (รายละเอียดอาจมีการเปลี่ยนแปลงตามเส้นทางและแบรนด์เรือสำราญ) โดยวันก่อนเรือจะเทียบท่าวันสุดท้าย ต้องตรวจสอบและทำรายการทั้งหมดให้เสร็จสิ้น
ประกันภัย	แนะนำให้ซื้อประกันการเดินทาง
อุณหภูมิ	สามารถตรวจสอบได้จาก <a href="https://www.accuweather.com/">https://www.accuweather.com/</a> ก่อนการเดินทาง
เวลาท้องถิ่น	เวลาบนเรือสำราญจะใช้เวลาท้องถิ่นจากท่าเรือเมืองแรกที่เดินทาง ทั้งนี้ อาจมีการเปลี่ยนแปลงในแต่ละวัน ตามเขตนานน้ำแต่ละประเทศ ซึ่งสามารถตรวจสอบได้จากหนังสือพิมพ์ประจำวันบนเรือ หรือประกาศจากทางเรือ
สกุลเงิน	บนเรือสำราญ ส่วนใหญ่ใช้สกุลเงิน SGD และ USD หากท่านใช้บัตรเครดิตในการชำระค่าสินค้า อัตราแลกเปลี่ยนของเรือจะสูงกว่าของธนาคารปกติ



<p>กระแสไฟฟ้า</p>	<p>มีทั้งกระแสไฟฟ้าแบบ 110 และ 220 โวลต์ ทั้งแบบ 2 ขาแบน, สามขา, 2 ขากลม ดังรูป (แนะนำให้เตรียมหัวแปลง หรือ Universal Adaptor ไปด้วย)</p> 
<p>ภาษา</p>	<p>บนเรือสำราญใช้ภาษาอังกฤษเป็นภาษาสากล</p>
<p>น้ำดื่ม</p>	<p>บนเรือมีน้ำดื่มให้ในห้องพักฟรี 2 ขวด</p>
<p>อาหาร</p>	<p>ทุกท่านสามารถรับประทานอาหารได้ที่ห้องอาหารบุฟเฟานาชาติ รายการอาหารและเวลาเป็นไปตามที่เรือกำหนด โดยจะมีอาหารทั้งมือเช้า กลางวัน และ ห้องอาหารเย็น จะเปิดให้บริการตั้งแต่ 17.30-21.00 น ท่านไม่ต้องสำรองที่นั่งล่วงหน้า (walk-in open seating) ** ค่าใช้จ่ายเพิ่มเติมในส่วนห้องอาหารพิเศษลูกค้าต้องทำการจองเพิ่มเติมบนเรือสำราญ ค่าใช้จ่ายเป็นไปตามมืออาหารและราคาที่เรือกำหนด</p>
<p>สิ่งที่ต้องเตรียม</p>	<ul style="list-style-type: none"> <li><input type="checkbox"/> ทุกท่านต้องเตรียมหนังสือเดินทางที่มีอายุมากกว่า 6 เดือน</li> <li><input type="checkbox"/> เตรียมสำเนาหนังสือเดินทาง 2 ชุด เนื่องจากวันแรกที่ทำการเช็คอินหนังสือเดินทางตัวจริงของท่านจะถูกเรียกเก็บ สำรองกรณีฉุกเฉิน</li> <li><input type="checkbox"/> ตัวลงเรือ</li> <li><input type="checkbox"/> ป้ายติดกระเป๋าสัมภาระ Luggage Tag</li> <li><input type="checkbox"/> แบบฟอร์มการลงเรือ</li> <li><input type="checkbox"/> เงินสด/ บัตรเครดิต</li> <li><input type="checkbox"/> กรมธรรม์ประกันการเดินทาง ประกันอุบัติเหตุ</li> <li><input type="checkbox"/> ของมีค่า / อุปกรณ์ที่จำเป็น</li> <li><input type="checkbox"/> ยารักษาโรค ยาประจำตัว</li> <li><input type="checkbox"/> ทียบนเรือ หากไม่ได้รวมในค่าแพ็คเกจแรกจ่าย</li> </ul>
<p>สิ่งที่ควรเตรียม</p>	<ul style="list-style-type: none"> <li><input type="checkbox"/> แวนดา, แวนกันแดด, รม, หมวก, ครีมกันแดด และเสื้อคลุมกันหนาว เนื่องจากบนเรืออาจมีลมแรง</li> <li><input type="checkbox"/> ยาประจำตัว ที่มีรายละเอียดกำกับ</li> <li><input type="checkbox"/> อุปกรณ์อาบน้ำ ของใช้ส่วนตัว</li> <li><input type="checkbox"/> Universal adaptor อะแดปเตอร์แปลงไฟ, สายชาร์ตโทรศัพท์</li> <li><input type="checkbox"/> อุปกรณ์อิเล็กทรอนิกส์ เช่น กล้องถ่ายรูป และ memory card, ที่ชาร์จแบตเตอรี่สำรอง</li> <li><input type="checkbox"/> รองเท้ากีฬา รองเท้าสุขภาพ รองเท้าใส่สบาย</li> <li><input type="checkbox"/> หนังสืออ่านเล่นระหว่างพักผ่อน, เครื่องเล่นเพลงพกพาส่วนตัว</li> <li><input type="checkbox"/> ชุดว่ายน้ำ</li> </ul>





<p>สิ่งที่ไม่อนุญาตให้นำขึ้นและลงเรือ</p>	<ul style="list-style-type: none"> <li>ใช้มาตรการตามหลักเดียวกันกับเครื่องบิน</li> <li>ของเหลว เจล สเปรย์ ความจุไม่เกิน 100 มิลลิลิตร</li> <li>ตัวสำรองไฟ Power Bank ห้ามโหลดลงกระเป๋าใหญ่ ถือใส่กระเป๋าพกพาเท่านั้น</li> <li>เครื่องดื่มทุกชนิดทั้งที่มี และไม่มีแอลกอฮอล์</li> <li>ของสด เช่น ผลไม้(โดยเฉพาะทุเรียน และเงาะ) เนื้อสัตว์</li> <li>อาวุธ ของมีคม สารเสพติด และสิ่งผิดกฎหมายทุกชนิด</li> <li>ปลั๊กพ่วง , เตารีด, ไดร์เป่าผม</li> <li>โดรน, วิทยุสื่อสารส่วนบุคคล</li> </ul>
<p>เครื่องแต่งกาย</p>	<ul style="list-style-type: none"> <li>การแต่งกายทั้งชายหญิงสามารถแต่งตัวได้ตามสบายในช่วงกลางวันและที่ทำเรือเพื่อร่วมโปรแกรมทริปกับทางเรือที่ได้ทำรายการจองไว้</li> <li>หากท่านจะเข้ารับประทานอาหารค่ำที่ห้องอาหารหลัก ตามธรรมเนียมเรือถือเป็นการเชิญทานอาหารเหมือนไปรับประทานอาหารในภัตตาคาร ทางเรือจึงขอความร่วมมือท่านแต่งกายแบบ smart casual หรือกึ่งทางการได้</li> </ul>

**DO NOT BRING**



Flammable Liquids or Chemicals



Electrical Items i.e. Coffee Maker, Iron, Cooking Appliances, Extension Cords etc



Raw Food including pastries, eggs, dairy, meats, selected fruits & others.



Illegal Drugs



Alcohol



E-Cigarettes



บริษัท แพลนเนท ฮอลิเดย์ ทราเวล จำกัด  
Planet Holidays Travel Co.,Ltd

ใบอนุญาตเลขที่ :11/06474 (เปิดบริการ 20 ปี)



รับจัดทัวร์ : ไปมัมอินทอร์ทั่วโลก / กรุ๊ปटनाส่วนตัว / สัมมนา ตูจาน / จองตั๋วเครื่องบิน



☎ 02-530-9899 ☎ 081-855-7999, 081-839-0999, 091-939-4556, 091-778-4442, 085-567-5444 @planetholiday 🌐 www.planetholidaystravel.com

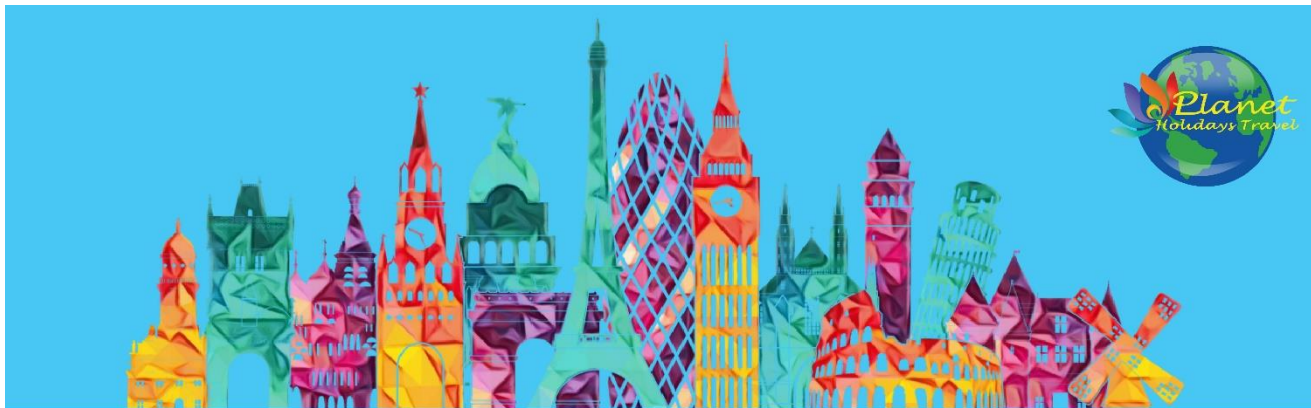

## โอนผ่านธนาคารตามรายละเอียดดังนี้

ชื่อบัญชี : บจก. ลุคซ์แพลนเนท ทราเวลเลอร์



ธนาคารกสิกรไทย : สาขา มาร์เก็ต วิลเลจ สุวรรณภูมิ

เลขที่บัญชี : 137-1-55475-7

ชื่อบัญชี : คุณนิษฐนรินทร์ ทวีอักษรดีวิชา



ธนาคารกสิกรไทย : สาขา เมกาบางนา

เลขที่บัญชี : 028-1-54355-5

กรุณาส่งสลิปหลังจากชำระค่าทัวร์ด้วยนะครับ



บริษัท แพลนเนท ฮอลิเดย์ ทราเวล จำกัด  
Planet Holidays Travel Co.,Ltd

ผ่านการรับรองโดย

📍 14 อาคารแพลนเนท ซอยเฉลิมพระเกียรติ ส.9 ซอย28 แยก7 แขวงคอกไม้ เขตประเวศ  
กรุงเทพฯ 10250 ☎ 02-530-9899 ☎ 091-939-4556, 091-778-4442, 085-567-5444





# Allianz Travel **ประกันการเดินทาง** หมดกังวล ทุกการเดินทาง

ระยะเวลาการเดินทาง	(แบบไปกลับ) เอเชีย	(แบบไปกลับ) ทั่วโลก	ระยะเวลาการเดินทาง	(แบบไปกลับ) เอเชีย	(แบบไปกลับ) ทั่วโลก	ผลประโยชน์ ความคุ้มครอง	เดินทางในเอเชีย	เดินทางทั่วโลก
1-2 วัน	220.-	420.-	9 วัน	335.-	585.-			
3 วัน	230.-	420.-	10 วัน	345.-	605.-	2. ค่ารักษาพยาบาลในต่างประเทศ (รวมค่าส่งยาเดินทางต่อครั้ง สำหรับเฉพาะตัว) - ค่ารักษาพยาบาลต่อครั้งไม่จำกัด (ภายใน 30 วัน นับจากวันเดินทาง ถึง ประเทศที่ไป) - คุ้มครองค่าใช้จ่ายค่ารักษาพยาบาลใน ประเทศที่เยือนไม่เกิน 30 วัน สำหรับกรณีไป (ภายใน 7 วัน นับจากวันเดินทางถึง ประเทศที่ไป)	<b>2,000,000.-</b> <b>200,000.-</b> <b>50,000.-</b>	<b>2,000,000.-</b> <b>200,000.-</b> <b>50,000.-</b>
4 วัน	240.-	420.-	11 วัน	365.-	660.-			
5 วัน	250.-	460.-	12 วัน	375.-	680.-			
5 วัน	295.-	470.-	13 วัน	385.-	710.-			
7 วัน	315.-	555.-	14 วัน	400.-	730.-			
8 วัน	325.-	575.-	15-18 วัน	450.-	855.-			

## รายละเอียดการชำระค่าบริการ

ชื่อบัญชี : บจก. ลุคซ์แพลนเนท ทราเวลเลอร์

**ธนาคารกสิกรไทย**  
 开泰银行 KASIKORNBANK



ธนาคารกสิกรไทย : สาขา มาร์เก็ต วิลเลจ สุวรรณภูมิ  
 เลขที่บัญชี : **137-1-55475-7**

ชื่อบัญชี : คุณนิชชุนเตรี ทวีเกียรติวิธา

**ธนาคารกสิกรไทย**  
 开泰银行 KASIKORNBANK



ธนาคารกสิกรไทย : สาขา เมทบางนา  
 เลขที่บัญชี : **028-1-54355-5**



## สอบถามเพิ่มเติม/จองทัวร์



**แผนกขายจอยหน้าบ้าน :**

**085-567-5444, 091-778-4442, 091-939-4556,  
 081-855-7999, 081-839-0999**

**แผนกกรุ๊ปเหมา : 063-539-3965, 091-939-9356**

**Hotline**  
**02-530-9899** (เวลา 9.00-19.30 น.)

**สแกน QR code**  
 สอบถามข้อมูลเพิ่มเติมได้

