

Go Cruise

ล่องเรือสำราญสุดหรูอันดับ 1

Alaska

Inside Passage (with Glacier Bay National Park)
Roundtrip from Seattle, Washington
 ทัวร์สุดพิเศษ ชมวาฬอย่างใกล้ชิด
 นั่งรถไฟไวกิงพาส ณ เมืองสเก็กเวย์

QQCRACK-PC029
 Cruises
2025



Princess MedallionClass*

ที่ทำการล่องเรือจ่ายค่าดืม!
 เพิ่มความสะดวกสบายและเข้าฝั่ง
 การบริการสุดพิเศษได้อย่างง่ายดาย

Group

ด่วน! จองก่อน 30 ก.ย. 67
 ราคาเริ่มต้นท่านละ:

209,000
 บาท



Inside Passage

(with Glacier Bay National Park)
 Roundtrip from Seattle, Washington



เดินทาง 16-26 พฤษภาคม 2568 (11 วัน 8 คืน) **Royal Princess***

Date	Port	Arrive	Depart
16 May 25	Bangkok-Seattle		
17 May 25	Seattle, Washington		03:00 pm
18 May 25	At Sea		
19 May 25	Juneau, Alaska	01:00 pm	09:00 pm
	<i>*Whale Watching & Wildlife Quest Created by The Allen Family</i>		
20 May 25	Skagway, Alaska	07:00 am	08:30 pm
	<i>*White Pass Scenic Railway</i>		
21 May 25	Glacier Bay National Park (Scenic Cruising), Alaska	06:00 am	03:00 pm
22 May 25	Ketchikan, Alaska	07:00 am	01:00 pm
	<i>*Historical Ketchikan & Creek Street Walking Tour</i>		
23 May 25	Victoria, Canada	09:00 pm	11:59 pm
24 May 25	Seattle, Washington	07:00 am	
	<i>*Seattle City Tour And Shopping</i>		
25 May 25	Seattle-Bangkok		
26 May 25	Bangkok		

โปรมัมขึ้นสุดพิเศษ
 รับส่วนลดทันที **FREE**
 ท่านละ **5,000** บาท
 On Board Credit **\$50**

- ราคารวม**
- ห้องพักส่วนตัวบนเรือ 7 คืน (ภาษีท่าเรือ)
 - ตัวเครื่องบินไปกลับฮิวโอ แอร์เวย์ (ภาษีสายการบิน)
 - โรงแรม ก่อนขึ้นเรือ 1 คืน
 - อาหารค่ำมื้อพิเศษบนเรือ 1 มื้อ
 - ทัวร์บนฝั่งทุกเมือง
 - รวมค่าทิปตลอดการเดินทาง (ทั้งบนเรือ/บนฝั่ง)
 - หัวหน้าทัวร์ดูแลตลอดทริป
 - วีซ่าแคนาดา
 - ประกันสุขภาพและอุบัติเหตุ

Group Tour พร้อม หัวหน้าทัวร์ตลอดทริป



บริษัท แพลนเนท ฮอลิเดย์ ทราเวล จำกัด
Planet Holidays Travel Co.,Ltd
 ใบอนุญาตเลขที่ :11/06474 (เปิดบริการ 20 ปี)



☎ 02-530-9899 ☎ 081-855-7999, 081-839-0999, 091-939-4556, 091-778-4442, 085-567-5444 @planetholiday 🌐 www.planetholidaystravel.com



SEE THE VERY BEST OF ALASKA WITH THE BEST CRUISE – PRINCESS

7-Day Inside Passage (with Glacier Bay National Park)



บริษัท แพลนเนท ฮอลิเดย์ ทราเวล จำกัด
Planet Holidays Travel Co.,Ltd

ผ่านการรับรองโดย

📍 14 อาคารแพลนเนท ซอยเฉลิมพระเกียรติ ร.9 ซอย28 แยก7 แขวงคอกไม้ เขตประเวศ
 กรุงเทพฯ 10250 ☎ 02-530-9899 ☎ 091-939-4556, 091-778-4442, 085-567-5444





สัมผัสประสบการณ์ความเป็นที่สูงสุดของอลาสก้า ด้วยเรือสำราญที่ดีที่สุด อย่าง **Royal Princess**
 เรือสำราญ 1 ใน 17 ลำของกองเรือ **Princess Cruises**
 ผู้บุกเบิกเดินเรือสำราญในเส้นทางอลาสก้ามานานกว่า 55 ปี

ไฮไลท์ของรายการทัวร์

เที่ยวชมอลาสก้า รัฐที่มีประชากรน้อยที่สุด แต่มีพื้นที่ที่ใหญ่ที่สุด อากาศหนาวที่สุด มีภูเขาสูงที่สุด มีแนวชายฝั่งยาวที่สุด มีทะเลสาบมากที่สุด มีเขตชุ่มน้ำมากที่สุด และมีป่ามากที่สุดของสหรัฐอเมริกา



ซีแอตเทิล
 ตื่นตาตื่นใจกับเมืองท่าที่ใหญ่ที่สุดในรัฐวอชิงตัน



จูโน
 เมืองหลวงของรัฐอลาสก้า ออกล่องเรือชมวาฬในอ่าวใหญ่





สแก็กเวย์
นั่งรถไฟประวัติศาสตร์
สายไวท์พาสและยูคอน
ข้ามภูเขา ชมทิวทัศน์



เกลเซอร์เบย์
โดดเด่นที่สุดใน
อลาสก้า ด้วยความ
มหัศจรรย์ของ
ธารน้ำแข็ง



เค็ทชิกแกน
เดินเล่นในเมืองหลวง
ของปลาแซลมอนโลก



วิกตอเรีย
 งามเทียวชม
 เมืองที่ได้รับความนิยมว่า
 งามอยู่ที่สุดติดอันดับโลก

วันแรกของการเดินทาง
 16 พฤษภาคม 2568 (ศุกร์)

กรุงเทพฯ – ไทเป – ซีแอตเทิล

- 14.00 น. พบกันที่จุดนัดพบ ณ ท่าอากาศยานสุวรรณภูมิ เคาน์เตอร์สายการบิน อีวีเอแอร์ ประตู 8 แถว R
- 16.25 น. นำท่านขึ้นฟ้า โดยสายการบินอีวีเอแอร์ เที่ยวบินที่ **BR 068**
- 21.15 น. ถึงท่าอากาศยานเกาหยวน ไต้หวัน เชิญท่านพักผ่อนอิริยาบถ เพื่อรอเปลี่ยนเครื่อง
- 23.40 น. นำท่านออกเดินทางต่อสู่เมืองซีแอตเทิล รัฐวอชิงตัน สหรัฐอเมริกา โดยสายการบิน อีวีเอแอร์ เที่ยวบินที่ **BR 026**
บินข้ามเส้นแบ่งวันสากล เวลาเปลี่ยน วันที่ไม่เปลี่ยน
- 19.50 น. ถึงสนามบินทาโฮมา ซีแอตเทิล รัฐวอชิงตัน สหรัฐอเมริกา
 นำท่านผ่านพิธีการตรวจลงตราหนังสือเดินทาง และพิธีการทางศุลกากร

WELCOME TO SEATTLE – WASHINGTON





จากนั้น ขอนำท่านเดินทางสู่โรงแรมที่พัก

พักที่โรงแรม DOUBLETREE BY HILTON SEATTLE AIRPORT HOTEL

หรือเทียบเท่า

วันที่สองของการเดินทาง
17 พฤษภาคม 2568 (เสาร์)

ซีแอตเทิล – เรือสำราญ ROYAL PRINCESS

07.00 น. เชิญท่านรับประทานอาหารเช้า ณ โรงแรม หลังอาหารเช้าเชิญท่านพักผ่อนอริยาบถแบบสบาย ๆ กับสิ่งอำนวยความสะดวกของโรงแรม

10.00 น. เชื้อคเอาท์ออกจากที่พัก เดินทางสู่ท่าเรือ **PIER 91 SMITH COVE CRUISE TERMINAL** ถึงท่าเรือ นำท่านเช็คอินขึ้นสู่เรือสำราญ ดิสคัฟเวอรีปรินเซส ด้วยแอปพลิเคชัน **Princess MedallionClass** ที่ล้ำสมัย และอำนวยความสะดวกให้ท่าน



Welcome Aboard Royal Princess!

หลังขึ้นเรือและจัดเก็บสัมภาระเรียบร้อยแล้ว

13.00 น. เชิญท่านรับประทานอาหารกลางวัน ณ ห้องอาหารบนเรือ

15.00 น. เรือออกจากท่ามุ่งหน้าสู่เมืองจูโน, อลาสกา

18.00 น. เชิญท่านรับประทานอาหารค่ำ ณ ห้องอาหารใหญ่บนเรือ

- ❖ การร่วมโต๊ะรับประทานอาหารค่ำบนเรือสำราญ โดยเฉพาะเรือปรินเซส ถือว่าสำคัญและมีคุณค่าอย่างยิ่ง เพราะทางเรือตั้งใจจัดสรรสิ่งที่ดีเลิศเตรียมไว้บริการ ตั้งแต่อาหารซึ่งจัดเป็นพิเศษมิให้เลือกได้ไม่ซ้ำกันในแต่ละคืน การจัดโต๊ะอาหารและห้องอาหารให้ทุกมือเป็นมือที่หิว อีกทั้งบริการที่ยินดีให้บริการกับท่านอย่างใส่ใจ

หลังอาหารขอเชิญทุกท่านสนุกสนานกับการเดินทางอันสุดแสนอิสระ และกิจกรรมอันหลากหลายยามค่ำ ที่จะเริ่มต้น ณ ราตรีนี้ บนเรือสำราญ **Royal Princess** ที่มีให้ท่านได้เพลิดเพลินอย่างเต็มอิ่ม ทั้งฟังเพลงที่บาร์ เล่นจ้ต่าง ๆ หรือจะชมโชว์ที่พร้อมไปด้วยแสงสีเสียงห้อง **Princess Theater** ที่จะสลับสับเปลี่ยนหมุนเวียนกันไปในแต่ละคืน

พักค้างคืน บนเรือสำราญ ROYAL PRINCESS



วันที่สามของการเดินทาง
18 พฤษภาคม 2568 (อาทิตย์)

ท่องเที่ยวเล่นในไนท์พาสเสจ

วันนี้เรือสำราญจะล่องไปตามสายน้ำ ซึ่งจะเป็นวันที่ท่านจะได้สร้างความคุ้นเคย และสำรวจเรือได้อย่างเต็มที่ ทั้งในส่วน
ของสิ่งอำนวยความสะดวกต่าง ๆ และกิจกรรมอันหลากหลาย ซึ่งในแต่ละวันท่านสามารถศึกษาได้จาก แอปพลิเคชัน 'Princess

MedallionClass' บนโทรศัพท์มือถือของท่านเอง หรือจากจอโทรทัศน์ในห้องพักของท่าน ซึ่งจะมีรายละเอียดทุก
อย่างแนะนำไว้ เช่น สภาพอากาศเป็นอย่างไร อาหารค่ำคืนนี้ควรแต่งตัวอย่างไร กิจกรรมที่จะมีให้ท่านได้ร่วมสนุกตั้งแต่เช้าจรด
เย็น และโชว์ที่จะมีสลับสับเปลี่ยนหมุนเวียนกันไปในแต่ละคืน

เติมอิ่มกับอาหารมื้อเช้า, สาย, เที่ยง, บ่าย, ค่ำ, และรอบดึก
อิมมอร์กับห้องอาหารใหญ่ 3 ห้อง, ห้องบุฟเฟ่ต์นานาชาติ,
International Café (ให้บริการ 24 ชั่วโมง), พิซซ่า, ฮอทดอก,
แฮมเบอร์เกอร์ บนชั้นดาดฟ้า, บาร์ไอศกรีม

บริหารร่างกาย กันได้ตลอดวันกับ
ห้องฟิตเนส กับอุปกรณ์ครบครัน, ห้องเซาน่า, สนามพัตกอล์ฟ
สปา, สระว่ายน้ำ, อ่างน้ำวนจากุซซี่, สนามเทนนิส, โต๊ะปิงปอง
 เป็นต้น

เพลิดเพลินกับเสียงเพลงและเครื่องดื่มนานาชนิด
บาร์เครื่องดื่มกว่า 10 แห่ง ที่กระจายอยู่ทั่วเรือ, ห้องเลานจ์,
ห้องฟังเพลง, โรงละครใหญ่ (Princess Theater) ที่
พรั่งพร้อม

เพลิดเพลินระหว่างวัน
ห้องคาสีโน, ซุปเปอร์มาร์เก็ตปลอดภาษี, ร้านอาหารของที่ระลึก,
ประมุณฑภาพ, และกิจกรรมอื่น ๆ อีกมากมาย เช่น เรียนโยคะ,
เรียนเต้นรำ, สอนแกะสลัก, เล่นบิงโก, เป็นต้น



17.00 น. เชิญท่านรับประทานอาหารค่ำ ณ ห้องอาหารบนเรือ (Formal Night)

ค่ำนี้ กัปตันและลูกเรือทุกคน ขอต้อนรับแขกผู้มีเกียรติทุกท่านด้วยงานเลี้ยงรับรอง **Champagne Waterfall** (เป็นธรรมเนียมปฏิบัติที่มีเพียงเรือสำราญในตระกูล Princess Cruises เท่านั้น ซึ่งทุก
ท่านจะได้เพลิดเพลินกับงานเลี้ยงแชมเปญ รื่นรมย์กับบรรยากาศ และดนตรีที่บรรเลง ณ บริเวณด็อบบี้
เรือ

พักค้างคืน บนเรือสำราญ ROYAL PRINCESS





วันที่ขึ้นของการเดินทาง
19 พฤษภาคม 2568 (จันทร์)

จูโน่ / อลาสกา

เรือจอดเทียบท่าเมืองจูโน่ ตั้งแต่เวลา 13.00 - 22.00 น.

เช้า
13.00 น. เสิร์ฟอาหารเช้า อาหารเช้าบนเรือ
เรือจอดเทียบท่าเมืองจูโน่

WELCOME TO JUNEAU - ALASKA



จูโน่ เมืองหลวงแห่งมรัฐอลาสกา ซึ่งตั้งอยู่ระหว่างเทือกเขา และมหาสมุทรแปซิฟิกอันงดงาม จึงทำให้เป็นเมืองที่เข้าถึงได้ยากในทางบก ในอดีตเป็นเมืองศูนย์กลางแห่งการค้าอันแสนมั่งคั่ง

12.00 น. เสิร์ฟอาหารเช้ากลางวัน อาหารเช้าบนเรือ
13.45 น. เสิร์ฟทุกท่านพร้อมกัน ณ ล็อบบี้เรือ

ขอมอบรายการทัวร์ Whale Watching & Wildlife Quest Created by The Allen Family 14.00 น. - 18.00 น.

14.00 น. วันนี้ขอแนะนำท่านสัมผัสประสบการณ์อันน่าทึ่งของอลาสกา ด้วยรายการชมวาฬสุดพิเศษ ณ อ่าวอ็อก ซึ่งเป็นแหล่งอาศัยของวาฬหลายชนิด โดยเฉพาะอย่างยิ่ง วาฬหลังค่อม และวาฬเพชฌฆาต โดยใช้เรือที่ออกแบบมาเพื่อการชมสัตว์ป่าและทัศนียภาพรอบทั้งดงงาม โดยเฉพาะ ระหว่างทาง นักธรรมชาติวิทยาประจำเรือจะบรรยายถึงนิสัยและถิ่นที่อยู่ของสัตว์ป่าที่ท่านอาจจะได้พบ ทั้งสิ่งโดดเด่นเคลเลอร์ แมวน้ำฮาร์เบอร์ โลมาคอด นกอินทรีหัวขาว กวางหางดำซิดกา หรืออาจจะเป็นหมี และแน่นอนว่าท่านจะได้พบกับ สัตว์เลี้ยงลูกด้วยนมขนาดใหญ่ที่สุดในท้องทะเลอลาสกาอย่าง วาฬหลังค่อม ที่จะมาอวดโฉมให้ท่านชมอย่างน่าตื่นตา

18.00 น. เสิร์ฟอาหารเช้าค่ำ อาหารเช้าบนเรือ
22.00 น. เรือออกจากท่ามุ่งหน้าสู่เมืองสแก็กเวย์

พักค้างคืน บนเรือสำราญ ROYAL PRINCESS



วันที่ทำของการเดินทาง

20 พฤษภาคม 2568 (อังคาร)

สแก็กเวย์ / อลาสกา

เรือจอดเทียบท่าเมืองสแก็กเวย์ ตั้งแต่เวลา 07.00 - 20.30 น.

เช้า
07.00 น. เชิญท่านรับประทานอาหารเช้า ณ ห้องอาหารบนเรือ
เรือจอดเทียบท่าเมืองสแก็กเวย์

WELCOME TO SKAGWAY - ALASKA

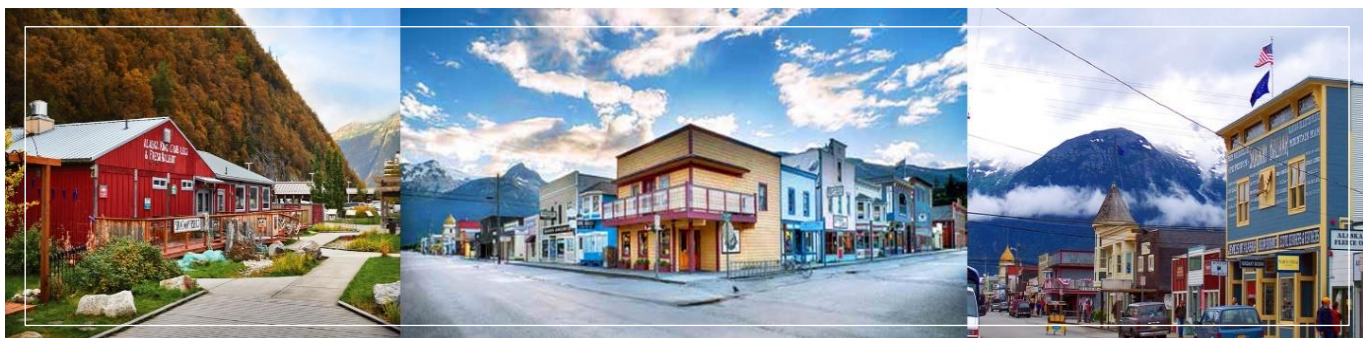

สแก็กเวย์ เมืองท่าในอดีต ที่เป็นปากประตูต้อนรับนักเดินทางที่จะเดินทางไปแสวงหาทองคำ ที่ทุ่งทองคำลอนไค์ในเขตประเทศแคนาดาเมื่อ 100 ปีก่อน ปัจจุบันสแก็กเวย์เป็นแหล่งท่องเที่ยวยอดนิยมอีกแห่งหนึ่งในเส้นทางล่องเรืออลาสกา ที่มีบรรยากาศคล้ายกับเมืองในหนังควายตะวันตกสมัยก่อน บ้านอาคารไม้สองชั้นทาสีสดใส ซาลอน ร้านเหล้า ที่ปัจจุบันได้แปรเปลี่ยนไปเป็นร้านขายของที่ระลึก

07.30 น. เชิญทุกท่านพร้อมกัน ณ ลีอบบี้เรือ เพื่อเตรียมตัวขึ้นสู่ฝั่ง

ขอมอบรายการทัวร์ White Pass Scenic Railway (08.10 - 11.30 น.)

เวลานัดหมายของรายการทัวร์อาจมีการเปลี่ยนแปลงได้ตามความเหมาะสม

08.10 น. นำท่านเดินทางท่องเที่ยวด้วย รถไฟสายไวท์พาสแอนด้อยูคอน โดยรถไฟจะพาท่านศึกษาประวัติศาสตร์ของเส้นทางรถไฟสายโบราณสายนี้ ที่ตัดข้ามขุนเขาและหุบเหว เพื่อพานักแสวงโชคเดินทางเข้าสู่ มณฑลยูคอน ของประเทศแคนาดา เพื่อแสวงหาทอง แทนการใช้ม้าหรือเดินผ่านธรรมชาติอัน ทุรกันดารและโหดร้ายทารุณ โดยรถไฟจะวิ่งขึ้นสู่ยอดเขาที่ความสูง 870 เมตร ซึ่งตลอดสองข้างทาง ท่านจะได้พบกับความงดงามแห่งธรรมชาติที่เหนือคำบรรยาย (ใช้เวลารวมประมาณ 3 ชั่วโมง เป็นเส้นทางชมวิวยุไม่ต้องลงจากรถไฟ)



12.00 น. เชิญท่านรับประทานอาหารกลางวัน ณ ห้องอาหารบนเรือ

หลังอาหาร ท่านสามารถกลับไปเดินเล่นในตัวเมืองสแก็กเวย์ ที่วิวชมบ้านเรือนสมัยเก่าที่ตั้งอยู่บนสองฝั่งของถนนบรอดเวย์ ถนนสายสำคัญของเมืองเล็ก ๆ เมืองนี้ หรือเลือกซื้อของที่ระลึกฝากคนที่ท่านรัก



สำหรับท่านที่ไปเดินเล่นในเมืองท่านจะต้องกลับขึ้นเรืออย่างน้อย 1 ชั่วโมงก่อนเวลาเรือออก

17.00 น. เชิญท่านรับประทานอาหารค่ำ ณ ห้องอาหารใหญ่บนเรือ

20.15 น. เรือออกจากท่ามุ่งหน้าสู่ อุทยานแห่งชาติเกลเซอร์เบย์

พักค้างคืน บนเรือสำราญ ROYAL PRINCESS





วันที่ออกของการเดินทาง
21 พฤษภาคม 2568 (พุธ)

อุทยานแห่งชาติ เกลเซอร์เบย์

เรือล่องเข้าสู่อุทยานแห่งชาติเกลเซอร์เบย์ ตั้งแต่เวลา 06.15 - 15.00 น.

เช้า

เชิญท่านรับประทานอาหารเช้า ณ ห้องอาหารบนเรือ
หลังจากอิ่มอร่อยกับอาหารเช้าแล้ว ยังมีกีฬาโปรดให้ไปเล่นเป็นการย่อยอาหารด้วย อย่างสนามกอล์ฟเล็ก หรือกิจกรรมกลางแจ้งอื่น ๆ เช่น ปิงปอง หมากรุกสนาม หรือจะไปเรียนเดินป่าเพื่อเตรียมตัวเป็น

คาราเต้ ไพยามค่าคืน ท่านที่ไม่ชอบออกกำลังกาย ก็สามารถไป ซ้อปิ้งซื้อของที่ระลึก หรือสินค้าบูติกเก๋ไก๋ ที่ในแต่ละวันจะมีรายการลดราคาของแต่ละประเภทมาให้ท่านได้เพลิดเพลิน หรือสำหรับท่านที่ชอบงานศิลปะ ก็สามารถเข้าไปดูการประมูลภาพเขียนซึ่งมีความเพลิดเพลินไปอีกแบบ



06.00 น.

เรือเริ่มล่องเข้าสู่อุทยานแห่งชาติเกลเซอร์เบย์
วันนี้จะเป็นอีกวันที่เป็นไฮไลท์ของการล่องเรือสำราญในเส้นทางอลาสก้า ที่ท่านจะได้สัมผัสความงดงาม และความมหัศจรรย์ของธารน้ำแข็ง โดยเรือจะล่องเข้าไปจนถึงด้านในสุดเพื่อชมธารน้ำแข็งที่ยิ่งใหญ่ นั่นคือ **Margerie Glacier** จากสภาพภูมิอากาศ และภาวะโลกร้อน จึงทำให้น้ำแข็งได้ถูกกัดเซาะ และละลายลงอย่างรวดเร็วในทุก ๆ ปี หากท่านโชคดี ท่านจะเห็นการแตกตัวของก้อนน้ำแข็งตกลงสู่พื้นน้ำ เป็นเสียงอันกึกก้อง และเป็นช่วงเวลาที่จะสะกดทุกท่านไว้กับก้อนน้ำแข็งมหึมาอันเป็นปรากฏการณ์ยิ่งใหญ่ ที่ธรรมชาติได้ปั้นแต่งขึ้นมาให้ท่านได้ชม

เที่ยง

เชิญท่านรับประทานอาหารกลางวัน ณ ห้องอาหารบนเรือ

17.00 น.

เชิญท่านรับประทานอาหารเช้า ณ ห้องอาหารบนเรือ

พักค้างคืน บนเรือสำราญ ROYAL PRINCESS





วันที่เ้จัดของการเดินทาง
22 พฤษภาคม 2568 (พฤษภาคม)

เค้ทชืแแกน / อลาสก้า

เรือจอดเทียบท่าเมืองเค้ทชืแแกน ตั้งแต่เวลา 07.00 - 13.00 น.

เช้า เชิญท่านรับประทานอาหารเช้า ณ ห้องอาหารบนเรือ

07.00 น. เรือจอดเทียบท่าเมืองเค้ทชืแแกน

07.30 น. เชิญทุกท่านพร้อมกัน ณ ลีอบบี้เรือ เพื่อเตรียมตัวขึ้นสู่ฝั่ง
WELCOME TO KETCHIKAN - ALASKA

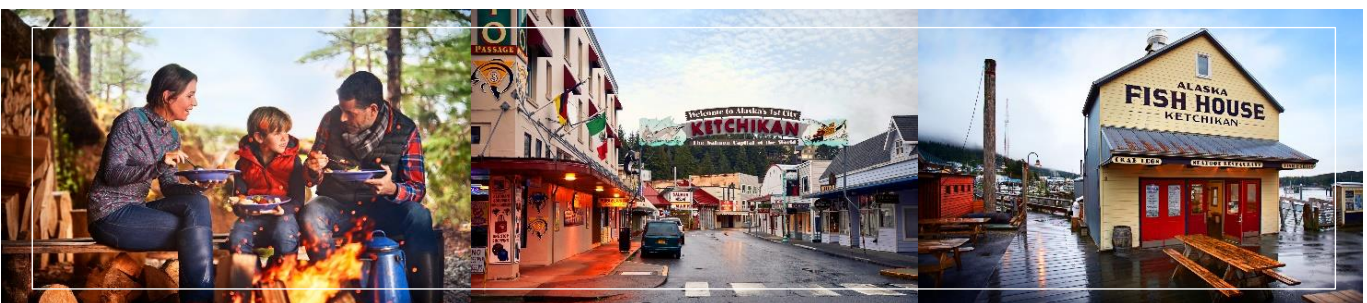

เค้ทชืแแกน เป็นเมืองที่จัดตั้งขึ้นตามกฎหมายเป็นเมืองแรกของรัฐอลาสก้า เป็นเมืองป่าฝนที่มีอาณาเขตที่อยู่เหนือที่สุดใน โลก เป็นหมู่บ้านดั้งเดิมของชนพื้นเมืองเผ่าคลิงกิด และได้ชื่อว่าเป็นเมืองหลวงแห่งปลาแซลมอน เป็นเมืองเล็ก ๆ ที่มีความสงบ เหมาะสำหรับการพักผ่อน

พาท่านเดินชมเมืองที่มีอายุกว่า 100 ปี เข้าสู่ย่านชุมชนอันแสนโด่งดังในอดีต ถนนครีก **Creek Street** ของนักแสดงโชคและนักเดินเรือในยุคตื่นทอง ทางเดินพื้นไม้ระแนงที่มีกลิ่นอายของยุคเก่า อันเป็นที่ตั้งของร้านของที่ระลึกที่ตั้งเรียงรายกันอยู่ริมน้ำ โดยท่านสามารถซื้อของที่ระลึก ของฝากแด่คนที่ท่านรัก การได้มาเดินเล่นเยี่ยมชมที่แห่งนี้จะสร้างความทรงจำที่ดีให้ท่านได้จดจำไปอีกนานแสนนาน

สำหรับท่านที่ไปเดินเล่นในเมืองท่านจะต้องกลับขึ้นเรืออย่างน้อย 1 ชั่วโมงก่อนเวลาเรือออก

12.00 น. เชิญรับประทานอาหารกลางวันอันหลากหลาย ณ ห้องอาหารบนเรือ

13.00 น. เรือออกจากท่ามุ่งหน้าสู่เมืองวิกตอเรีย

17.00 น. เชิญท่านรับประทานอาหารเช้า ณ ห้องอาหารใหญ่บนเรือ (**Formal Night**)

ค่านี กัปตัน เรือสำราญรอยัลปรินเซส จะเป็นเจ้าภาพจัดเลี้ยงอำลาแขกผู้มีเกียรติ ขอเชิญทุกท่านอ้อมเอมกับอาหารอันแสนอร่อย และการบริการอันแสนอบอุ่นจากเรือสำราญลำนี้

พักค้างคืน บนเรือสำราญ ROYAL PRINCESS





วันที่เปิดของการเดินทาง
23 พฤษภาคม 2568 (ศุกร์)

วิกตอเรีย / บริติชโคลัมเบีย

- เช้า เชิญรับประทานอาหารเช้าที่ห้องอาหารบุฟเฟต์ หรือที่ห้องอาหารใหญ่
วันนี้เรือสำราญจะล่องไปตามสายน้ำ ท่านจะได้พักผ่อนกับกิจกรรมต่าง ๆ มากมายบนเรือ เริ่มต้นด้วยการจ็อกกิ้งรอบเรือ หรือออกกำลังกายที่ห้องออกกำลังกาย นอกจากนี้ยังมีกิจกรรมกลางแจ้งอื่น ๆ อีก เช่น ปิงปอง พัตกอล์ฟ หรือจะช้อปปิ้งส่งท้ายกับร้านขายของที่ระลึก หรือร้านบูติกก็ได้บนเรือ
- 12.00 น. เชิญรับประทานอาหารกลางวันอันหลากหลาย ณ ห้องอาหารบนเรือ
หลังอาหารสำหรับท่านที่พลาดกิจกรรมช่วงเช้า อาจเข้าร่วมกิจกรรมในช่วงบ่ายต่อ เช่น คูซาธิตการ ทำอาหาร การแกะสลักน้ำแข็ง หรือจะแวะทานพิซซ่าหรือแฮมเบอร์เกอร์บริเวณสระว่ายน้ำก็เพลินไปอีกแบบ
- 17.00 น. เชิญท่านรับประทานอาหารค่ำ ณ ห้องอาหารใหญ่บนเรือ
เรือจอดเทียบท่าเมืองวิกตอเรีย ตั้งแต่เวลา 19.00 - 23.59 น.
- 19.30 น. เชิญทุกท่านพร้อมกัน ณ ลีอบบี้เรือ เพื่อเตรียมตัวขึ้นสู่ฝั่ง

WELCOME TO VICTORIA - BRITISH COLUMBIA



วิกตอเรีย เป็นเมืองหลวงของมณฑลบริติชโคลัมเบีย ของประเทศแคนาดา ตั้งอยู่ทางทิศตะวันตกสุดของประเทศ เมืองนี้เป็นเมืองท่องเที่ยวที่มีชื่อเสียงในเรื่องของความสะอาดและความปลอดภัย มีภูมิทัศน์ทางชายฝั่งทะเลที่สวยงาม มีบรรยากาศอบอุ่น อีกทั้งยังมีวัฒนธรรมที่เป็นมิตร ทำให้ได้รับการยกย่องว่าน่าอยู่ติดอันดับโลก

นำท่านเข้าสู่ย่านดาวนทาวน์ เดินชมเมือง และชมโรงแรมเอ็มเพรส (Empress Hotel) โรงแรมที่ตกแต่งอย่างสวยงาม หรือท่านที่ชื่นชอบการช้อปปิ้ง ที่เมืองแห่งนี้ก็มีสินค้ามากมายให้ได้เลือกชม





สำหรับท่านที่ไปเดินเล่นเองในเมืองท่านจะต้องกลับขึ้นเรืออย่างน้อย 1 ชั่วโมงก่อนเรือออก
23.59 น. เรือออกจากท่ามุ่งหน้าสู่เมืองซีแอตเทิล
พักค้างคืน บนเรือสำราญ ROYAL PRINCESS

คืนสุดท้ายก่อนลงจากเรือ ที่วิกตอเรีย

กระเป๋าใบใหญ่

คืนนี้ขอให้ท่านเก็บสัมภาระกระเป๋าใบใหญ่และผูกป้ายติดกระเป๋าชุดใหม่ที่ได้รับจากเจ้าหน้าที่เรือให้เรียบร้อย แล้ววางไว้หน้าห้องพักของท่านก่อนเวลา 23.00 น. เพื่อที่เจ้าหน้าที่เรือจะได้รวบรวมไปเก็บไว้ที่ห้องสโตร์ และจะนำลงจากเรือให้ท่านในวันรุ่งขึ้น

ของใช้จำเป็น

ขอให้ท่านแยกของใช้จำเป็น เช่น เสื้อผ้าที่จะใส่ในวันรุ่งขึ้น, หนังสือเดินทาง, เอกสารสำคัญต่าง ๆ, เครื่องสำอาง, รวมถึงยาประจำตัว แยกใส่กระเป๋าเดินทางใบเล็ก เพื่อถือลงเรือในวันรุ่งขึ้น

ตรวจสอบค่าใช้จ่าย

ก่อนลงจากเรือ กรุณาตรวจสอบค่าใช้จ่ายของท่านกับทางเรือ ว่าถูกต้องหรือไม่

เคลียร์ค่าใช้จ่าย

- ท่านที่ชำระด้วยเงินสด (US Dollar) ทางเรือจะให้ท่านเคลียร์บัญชีก่อนเวลา 23.00 น. ท่านสามารถเช็ค และเคลียร์ค่าใช้จ่ายของท่านได้ที่ Counter Passenger Service ชั้น 6
- ท่านที่ชำระบัตรเครดิต หากตรวจเช็คแล้วรายการท่านถูกต้อง ท่านสามารถลงเรือได้เลยในวันรุ่งขึ้น

วันที่เก่าของการเดินทาง

24 พฤษภาคม 2568 (เสาร์)

ซีแอตเทิล / วอชิงตัน

เรือจอดเทียบท่าเมืองซีแอตเทิล ตั้งแต่เวลา 07.00 น.

เช้า
07.00 น. เชิญท่านรับประทานอาหารเช้า ณ ห้องอาหารบนเรือ
เรือจอดเทียบท่าเมืองซีแอตเทิล รัฐวอชิงตัน สหรัฐอเมริกา

WELCOME BACK TO SEATTLE, WASHINGTON

เชิญท่านพักผ่อนเพื่อรอประกาศจากเจ้าหน้าที่เรือ



- 09.00 น. นำท่านลงจากเรือ และผ่านพิธีการเข้าเมืองซีแอตเทิล พร้อมรับกระเป๋าสัมภาระ ซึ่งทุกท่านจะต้องยื่นยื่นรับกระเป๋าด้วยตนเอง ณ บริเวณห้องโถงใหญ่ของท่าเรือ
- 10.0.0 น. นำท่านสู่ตลาดที่มีชื่อเสียงของเมืองซีแอตเทิล นั่นคือ **Pike Place Market** ซึ่งเป็นที่ตั้งของแผงขายของและร้านค้า 200 ร้าน บางแห่งเป็นธุรกิจของครอบครัวมาแล้วหลายต่อหลายรุ่น เพลิดเพลินกับการเลือกซื้อหาของที่ระลึก สินค้าพื้นเมือง เครื่องประดับทำมือ หรืองานศิลปะต่าง ๆ เดินเล่นชมตลาดผลไม้ ตลาดปลา ตลาดดอกไม้ หรือท่านที่เป็นคอกาแฟ ก็สามารถที่จะแวะร้านกาแฟสตาร์บัคส์แห่งแรกที่ตลาดแห่งนี้อีกด้วย
- เที่ยง รับประทานอาหารเที่ยง ณ ภัตตาคาร
 หลังอาหาร นำท่านสู่ **Premium Outlets**
 เชิญท่านช้อปปิ้งอย่างจุใจกับอาณาจักรสินค้าที่มีมากกว่า 130 ร้านค้า ให้ท่านได้เลือก สินค้าแบรนด์เนมชื่อดังมากมายหลายยี่ห้อที่ท่านรู้จักดี หรือเครื่องกีฬา ชุดและรองเท้าหลากหลายยี่ห้อ และอื่น ๆ อีกมากมาย
- 19.00 น. รับประทานอาหารค่ำ ณ ภัตตาคาร
- 20.00 น. หลังอาหารค่ำ นำท่านเดินทางสู่ สนามบินทาโฮมา เตรียมตัวเดินทางกลับสู่ประเทศไทย

วันที่ลี้บของการเดินทาง 25 พฤษภาคม 2568 (อาทิตย์) ซีแอตเทิล - ไทยเป

02.10 น. นำท่านเห็นฟ้าสู่ได้หวั่น โดยสายการบินอีวีเอแอร์ เที่ยวบินที่ **BR 025**

วันที่ลี้บเอ็ดของการเดินทาง 26 พฤษภาคม 2568 (จันทร์) ไทยเป - กรุงเทพฯ

- 05.10 น. ถึงท่าอากาศยานเถาหยวน ได้หวั่น
 เชิญท่านพักผ่อนอิริยาบถ เพื่อรอเปลี่ยนเครื่อง
- 09.00 น. นำท่านออกเดินทางต่อสู่ท่าอากาศยานสุวรรณภูมิ ประเทศไทย โดยสายการบินอีวีเอ แอร์ เที่ยวบินที่ **BR 067**
- 11.35 น. ถึงท่าอากาศยานสุวรรณภูมิ โดยสวัสดิภาพ



***รายการทัวร์ เมืองที่เรือจอด รวมถึงเวลาการเดินทางในแต่ละวัน อาจเปลี่ยนแปลงได้ตามความเหมาะสม โดยมีต้องแจ้งให้ทราบล่วงหน้า เนื่องจากสภาพอากาศหรือเหตุการณ์ไม่คาดคิด ที่มีผลกับรายการเดินทางข้างต้น ทั้งนี้หากมีการเปลี่ยนแปลง ทางบริษัทฯ จะคำนึงถึงความปลอดภัย และผลประโยชน์ของลูกค้าโดยส่วนรวมเป็นหลัก

อัตราค่าบริการ

รายการเดินทางท่องเที่ยวประเทศสหรัฐอเมริกา และแคนาดา กับเรือสำราญ ดิสคัฟเวอรีพรีนเซส

7-Day Inside Passage (with Glacier Bay National Park)

With Discovery Princess

เดินทางวันที่ 16 – 26 พฤษภาคม 2568

อัตราค่าบริการ		
ห้องพัkd้านใน (Interior) พัก 2 ท่าน	ท่านละ	209,000.- บาท
ห้องพัkbแบบมีระเบียง (Balcony) พัก 2 ท่าน	ท่านละ	249,000.- บาท
Upgrade: เป็นตัวๆ Business Class	จ่ายเพิ่ม ท่านละ	สอบถามเพิ่มเติม

*** โปรแกรมนี้เป็นการเสนอราคาเบื้องต้นเท่านั้น เมื่อตกลงทำการจอง ทางบริษัทฯ จะดำเนินการจองตั๋วเครื่องบิน ห้องพัkbบนเรือ และอื่นๆ ให้เรียบร้อย และแจ้งยืนยันกลับ จึงจะถือว่าสมบูรณ์





อัตราค่าบริการนี้รวมถึง

- ตัวเครื่องบินไปกลับ กรุงเทพฯ – ซีแอตเติล – กรุงเทพฯ ชั้นประหยัด โดยสายการบินอีวีเอ แอร์เวย์ (เนื่องจากเป็นตัวกรุ๊ป – สายการบินจะเป็นผู้กำหนดที่นั่งมาให้ ผู้เดินทางไม่สามารถเลือกเองได้)
- ภาษีสายการบิน
- ห้องพักรับรองตามทีระบุในรายการ
- ภาษีท่าเรือในรายการ
- รายการทัวร์บนฝั่งที่เรือจอดเทียบท่าตามที่ระบุในรายการ
- โรงแรมที่พักตามที่ระบุไว้ในรายการ หรือโรงแรมอื่นในระดับเดียวกัน
- ทิปพนักงานเรือ / ทิปพนักงานขับรถ
- ค่าธรรมเนียมวีซ่าประเทศแคนาดา
- ค่าประกันสุขภาพและอุบัติเหตุ
- มัคคุเทศก์ผู้ชำนาญการจากเมืองไทยร่วมเดินทางดูแลตลอดรายการ

ราคาดังกล่าวเป็นราคาเหมาจ่ายแบบหมู่คณะ กรณีที่ท่านไม่ใช้บริการอย่างใดอย่างหนึ่ง จะไม่สามารถขอคืนเงินได้

อัตราค่าบริการนี้ไม่รวม

- ค่าวีซ่าอเมริกา
- ค่าแปลเอกสารประกอบการยื่นวีซ่า (ถ้ามี)
- ค่าใช้จ่ายส่วนตัวที่ไม่ระบุไว้ในรายการ เช่น ค่าโทรศัพท์, ค่าซักกรีด, ค่าอินเทอร์เน็ต, ค่าเครื่องดื่ม ฯลฯ
- ภาษีมูลค่าเพิ่ม 7% และ ภาษีหัก ณ ที่จ่าย 3%

การจองและชำระเงิน

การจองท่านจะต้องส่งสำเนาหนังสือเดินทาง และทางบริษัทฯ ได้ดำเนินการจอง พร้อมแจ้งยืนยันกับท่านและได้รับชำระค่ามัดจำเรียบร้อยแล้วท่านนั้น จึงจะถือว่าสมบูรณ์

เงื่อนไขการชำระเงินเมื่อทำการจอง

- ชำระมัดจำท่านละ 60,000.- บาท ภายใน 1 – 3 วัน หลังจากห้องพักรับรองได้รับการยืนยัน
- ชำระส่วนที่เหลือทั้งหมด ภายใน 90 วันก่อนออกเดินทาง

หากระยะเวลาในการจองน้อยกว่า 90 วันก่อนเดินทาง บริษัทฯ ขอเรียกเก็บยอดทั้งหมดทันทีที่ทำการจอง



เงื่อนไขการยกเลิก

- ✂️ ยกเลิกมากกว่า 75 วันขึ้นไป ชำระค่าดำเนินการ 15,000.- บาท
- ✂️ ยกเลิกภายใน 75 - 61 วันก่อนเดินทาง ไม่คืนเงินค่ามัดจำ
- ✂️ ยกเลิกภายใน 60 - 29 วันก่อนเดินทาง ชำระ 50% ของราคาเต็ม
- ✂️ ยกเลิกภายใน 28 - 15 วันก่อนเดินทาง ชำระ 75% ของราคาเต็ม
- ✂️ ยกเลิกภายใน 14 วันก่อนเดินทาง ชำระ 100% เต็ม

ขอบเขตความรับผิดชอบ

ความรับผิดชอบ

- 📢 บริษัทฯ ในฐานะเป็นตัวแทนของสายการบินและยานพาหนะอื่น ๆ พร้อมทั้งโรงแรมและสำนักงานจัดนำเที่ยวเพื่อให้บริการนักท่องเที่ยว จะไม่รับผิดชอบต่อกรณีที่ได้รับบาดเจ็บ สูญหาย หรือค่าใช้จ่ายต่าง ๆ ซึ่งอาจจะเกิดจากความล่าช้าของสายการบิน / เรือ การยกเลิกเที่ยวบิน / เรือ การเกิดเหตุสุดวิสัยที่ไม่สามารถทำให้เรือเข้าท่าที่กำหนด การเปลี่ยนท่าเทียบเรือ อุบัติเหตุร้ายแรงทางธรรมชาติ และปัญหาด้านการเมือง
- 📢 บริษัทฯ ขอสงวนสิทธิ์ ในการเปลี่ยนแปลงรายการท่องเที่ยว กรณีที่เกิดเหตุจำเป็นสุดวิสัย อาทิ การล่าช้าของสายการบิน การยกเลิกเที่ยวบิน การเกิดเหตุสุดวิสัยที่ไม่สามารถทำให้เรือเข้าท่าที่กำหนด การเปลี่ยนท่าเทียบเรือ อุบัติเหตุร้ายแรงทางธรรมชาติ และปัญหาด้านการเมือง ทั้งนี้บริษัทฯ จะถือผลประโยชน์ของลูกค้าส่วนรวมเป็นหลักใหญ่
- 📢 เนื่องจากการท่องเที่ยวนี้เป็นการชำระแบบเหมาจ่ายแบบหมู่คณะกับบริษัทตัวแทนในต่างประเทศ ท่านไม่สามารถที่จะเรียกร้องเงินคืน ในกรณีที่ท่านสะดวกสิทธิในการใช้บริการอย่างใดอย่างหนึ่งที่ทางบริษัทฯ ได้จัดให้
- 📢 บริษัทฯ จะไม่รับผิดชอบต่อค่าใช้จ่ายใด ๆ ที่เกิดขึ้น หากท่านถูกปฏิเสธการตรวจคนเข้าเมือง และจะไม่คืนเงินค่าทัวร์ที่ท่านชำระมาแล้ว หากท่านถูกปฏิเสธการตรวจคนเข้าเมือง
- 📢 ในกรณีที่ผู้เดินทางต้องยื่นขอวีซ่าเข้าประเทศ บริษัทฯ สามารถเตรียมเอกสารและข้อมูลต่าง ๆ ให้กับท่านได้ แต่การพิจารณาอนุมัติให้วีซ่าเข้าประเทศที่ท่านจะเดินทางนั้น ขึ้นอยู่กับดุลยพินิจของทางสถานทูต ทางบริษัทฯ ไม่มี ความเกี่ยวข้องใด ๆ ดังนั้น และบริษัทฯ ไม่สามารถรับผิดชอบต่อค่าใช้จ่ายใด ๆ ที่เกิดขึ้น อาทิ ค่าธรรมเนียมการยื่นวีซ่า หรือค่ายกเลิกการเดินทาง หากการพิจารณาอื่นคำร้องขอวีซ่าของท่าน **“ไม่ผ่าน”**
- 📢 บริษัทฯ ขอสงวนสิทธิ์ในการยกเลิกการเดินทาง **ในกรณีที่ผู้เดินทางไม่ถึง 15 ท่าน**

ตัวเครื่องบิน

- ในการเดินทางเป็นหมู่คณะ ผู้โดยสารจะต้องเดินทางไปกลับพร้อมกัน หากออกตัวแล้วไม่สามารถขอคืนเงินได้ หากท่านต้องการเลื่อนวันเดินทางไป/กลับ ท่านอาจจะต้องจองเป็นตัวเดี่ยว และชำระค่าใช้จ่ายส่วนต่างตามที่สายการบินเรียกเก็บเพิ่มเติม
- การจองตั๋วเครื่องบินแบบหมู่คณะ ผู้โดยสารจะไม่สามารถเลือกที่นั่งเองได้ สายการบินจะเป็นผู้กำหนดที่นั่งให้ท่านนั้น





โอนผ่านธนาคารตามรายละเอียดดังนี้

ชื่อบัญชี : บจก. ลุคซ์แพลนเนท ทราเวลเลอร์

ธนาคารกสิกรไทย
 开泰银行 KASIKORNBANK

ธนาคารกสิกรไทย : สาขา มาร์เก็ต วิลเลจ สุวรรณภูมิ
 เลขที่บัญชี : 137-1-55475-7

ชื่อบัญชี : คุณนิษฐเนตร ทวีอักษรตีงษา

ธนาคารกสิกรไทย
 开泰银行 KASIKORNBANK

ธนาคารกสิกรไทย : สาขา เมกาบางนา
 เลขที่บัญชี : 028-1-54355-5

กรุณาส่งสลิปหลังจากชำระค่าทัวร์ด้วยนะครับ





Allianz Travel ประกันการเดินทาง

หมดกังวล ทุกการเดินทาง

ระยะเวลาการเดินทาง	(แบบไป-กลับ) เอเชีย	(แบบไป-กลับ) ทั่วโลก	ระยะเวลาการเดินทาง	(แบบไป-กลับ) เอเชีย	(แบบไป-กลับ) ทั่วโลก	ผลประโยชน์ ความคุ้มครอง	เดินทางในเอเชีย	เดินทางทั่วโลก
1-2 วัน	220.-	420.-	9 วัน	335.-	585.-	1. การสูญเสียชีวิต / อุบัติเหตุ / สาเหตุ หรืออุบัติเหตุ ทางอากาศ - ผู้โดยสารที่อายุตั้งแต่ 16 ปี จนถึง 75 ปี - ผู้โดยสารที่อายุตั้งแต่ 16 ปี หรือมากกว่า 75 ปี	1,500,000.- 750,000.-	2,000,000.- 1,000,000.-
3 วัน	230.-	420.-	10 วัน	345.-	605.-		2. ค่ารักษาพยาบาลในต่างประเทศ (รวมค่าการส่งกลับตัวด้วย) สำหรับสมาชิก - ค่ารักษาพยาบาลต่อวันในต่างประเทศ (ค่านี้ 30 วัน ขึ้นอยู่กับความถี่ การรักษา) - ผู้โดยสารที่มีอายุต่ำกว่า 16 ปี และผู้โดยสารที่มีอายุ 75 ปีขึ้นไป สามารถได้รับค่ารักษาพยาบาล สูงสุดไม่เกิน 50,000.- (ค่านี้ 7 วัน ขึ้นอยู่กับความถี่ การรักษา)	2,000,000.- 200,000.- 50,000.-
4 วัน	240.-	420.-	11 วัน	365.-	660.-			
5 วัน	250.-	460.-	12 วัน	375.-	680.-			
5 วัน	295.-	470.-	13 วัน	385.-	710.-			
7 วัน	315.-	555.-	14 วัน	400.-	730.-			
8 วัน	325.-	575.-	15-18 วัน	450.-	855.-			

รายละเอียดการชำระค่าบริการ

ชื่อบัญชี : บจก. ลุกซ์แพลนเนท ทราเวลเลอร์

ธนาคารกสิกรไทย ธนาคารกสิกรไทย : สาขา มาร์เก็ต วิลเลจ สุวรรณภูมิ
 เลขที่บัญชี : **137-1-55475-7**

ชื่อบัญชี : คุณนิษฐเนตร ทวีเกียรติวิธา

ธนาคารกสิกรไทย ธนาคารกสิกรไทย : สาขา เมกาบางนา
 เลขที่บัญชี : **028-1-54355-5**

สอบถามเพิ่มเติม/จองทัวร์



แผนกขายจอยหน้าบ้าน :
 085-567-5444, 091-778-4442, 091-939-4556,
 081-855-7999, 081-839-0999

แผนกกรุปเหมา : 063-539-3965, 091-939-9356

Hotline
02-530-9899 (เวลา 9.00-19.30 น.)

สแกน QR code
 สอบถามข้อมูลเพิ่มเติมได้ที