



แพ็คเกจทัวร์เรือสำราญ *Disney Wonder* , 8วัน7คืน
 แวนคูเวอร์แคนาดา - ธารน้ำแข็ง(Stikine Icecap) สกอกเวย์, อลาสก้า - จูโน- เคตซิกาน - แวนคูเวอร์

GO CRUISE
QQCRVAN-DW003

Disney Wonder

8DAY7NIGHT
VANCOUVER
STIKINE ICECAP
SKAGWAY
JUNEAU
KETCHIKAN

DISNEY WONDER ALASKA

Alaska 2025

<i>May</i>	12-19 / 19-26 / 26	May - 2 Jun
<i>Jun</i>	2-9 / 9-16 / 23-30 / 30	Jun-7 July
<i>July</i>	21-28 / 28	July - 4 Aug
<i>Aug</i>	4-11 / 18-25 / 25	Aug - 1 Sep
<i>Sep</i>	1-8 / 8-15	

เริ่มต้น

USD 1,908

ราคารวม ✓ ห้องพักบนเรือสำราญ 7 คืน

ราคาไม่รวม ✓ ตัวเครื่องบิน ✓ ค่าท่าเรือ ✓ ค่าทิปพนักงานบนเรือ

✓ กิจกรรมและความบันเทิง

✓ อาหารครบทุกมื้อ

✓ ค่าใช้จ่ายส่วนตัว

✓ ภาษีท่าเรือ

✓ ค่าทิปพนักงานบนเรือ



กำหนดการเดินทาง	
พ.ค 2568	12-19 / 19-26 / 26 พ.ค – 2 มิ.ย
มิ.ย 2568	2-9 / 9-16 / 23-30 / 30 มิ.ย – 7 ก.ค
ก.ค 2568	21-28 / 28 ก.ค – 4 ส.ค
ส.ค 2568	4-11 / 18-25 / 25 ส.ค – 1 ก.ย
ก.ย 2568	1-8 / 8-15

วันเดินทาง	เส้นทาง	เวลาเรือเข้า	เวลาเรือออก
Mon	Vancouver (British Columbia)	-	16.00 PM
Tue	Day At Seas	-	-
Wed	Glacier Viewing(Stikine Ice)	12.00 PM	06.00 PM
Thu	Skagway	07.15 PM	20.00 PM
Fri	Juneau	06.45 PM	16.45 PM
Sat	Ketchikan	11.15 PM	18.45 PM
Sun	Day At Seas	-	-
Mon	Vancouver (British Columbia)	08.00 AM	

What's Included in the Price of a Disney Cruise

- ✨ Broadway-Quality Shows
- 🏊 Pools, Waterslides & Recreation
- 🛏 Spacious Staterooms
- 🍴 Upscale, Casual & 24-Hour In-Room Dining
- 🎮 Adult-Exclusive Activities
- 👶 Clubs for Kids, Tweens & Teens





Main Dining
 Disney's Rotational Dining lets you "rotate" to one of 3 restaurants, while your servers follow you from venue to venue.
[View More](#)



Adult-Exclusive Dining
 Enjoy romantic dinner destinations that cater exclusively to adults looking for fine dining amid an elegant atmosphere.
[View More](#)



Casual Dining
 Savor a wide range of fresh food items and mouthwatering delicacies for dinner.
[View More](#)



Vancouver (British Columbia) Canada

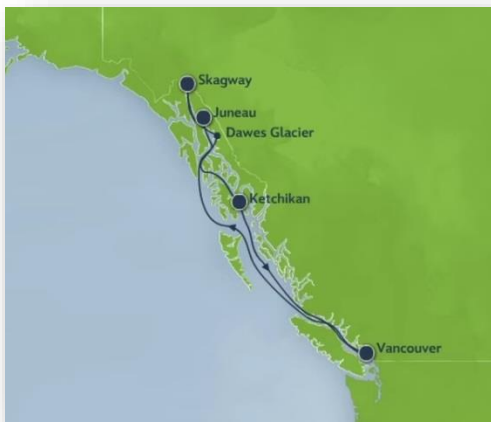

อิสระเดินทางเอง (ไม่รวมตั๋วเครื่องบินไปกลับ)

11.00น. เช็ก-อิน ณ ท่าเรือ Vancouver Port Terminal ประเทศแคนาดา การเดินทางจาก สนามบินนานาชาติแวนคูเวอร์ไปที่ท่าเรือ โดย Taxi ใช้เวลาประมาณ 30 นาที (ท่านควรมาถึงท่าเรือเพื่อเช็กอินเข้าเรือก่อนอย่างน้อย 3 ชั่วโมง) โดยท่านต้องทำการดาวน์โหลดแอป Disney Cruise Navigator เพื่อทำการเช็กอินออนไลน์ก่อนการขึ้นเรือและสามารถตรวจสอบตารางกิจกรรมต่างๆ พร้อมทั้งวางแผนกิจกรรมตลอดการเดินทาง การจองกิจกรรม การซื้อแพ็คเกจเสริมเพิ่มเติมได้จากในแอป Disney Cruise Navigator

Port Address : Canada Place Cruise Terminal 999 Canada Place Vancouver, BC V6C 3E1, Canada

16.00 น. เรือล่องออกจากท่าเรือ Vancouver Port Terminal เมืองแวนคูเวอร์รัฐบริติชโคลัมเบียประเทศแคนาดา ท่านสามารถรับประทานอาหารค่ำ ณ ห้องอาหารหลัก พร้อมตัวละครที่มาในธีมต่างๆจากทางดิสนีย์ มาร์เวล



Main Dining
 Disney's Rotational Dining lets you "rotate" to one of 3 restaurants, while your servers follow you from venue to venue.
[View More](#)



Adult-Exclusive Dining
 Enjoy romantic dinner destinations that cater exclusively to adults looking for fine dining amid an elegant atmosphere.
[View More](#)



Casual Dining
 Savor a wide range of fresh food items and mouthwatering delicacies for dinner.
[View More](#)

ร้านอาหาร Tianas Place



โยกย้ายตามจังหวัดดนตรีแจ๊สและดื่มด่ำไปกับอาหารสไตล์ลุยเซียนาแสนอร่อยที่ได้รับแรงบันดาลใจจากภาพยนตร์ดิสนีย์สุดโปรดเรื่อง The Princess and the Frog ภาพถ่ายครอบครัวและที่ใส่เทียนรูปดอกบัวเป็นเพียงรายละเอียดพิเศษบางส่วนจากภาพยนตร์ที่ถ่ายทอดเรื่องราวอมตะของเทียนา

Animators palate



เพลิดเพลินไปกับการแสดงพร้อมอาหารค่ำที่ตกแต่งพื้นที่จัดเลี้ยงด้วยภาพวาดชาวต่างชาติที่มีชีวิตชีวาด้วยสีสันอันสวยงาม ขณะเพลิดเพลินไปกับการผสมผสานระหว่างอาหารแปซิฟิกและอาหารแคลิฟอร์เนียที่ปรุงอย่างประณีต คุณจะสัมผัสกับวิวัฒนาการอันน่าทึ่งของแอนิเมชันดิสนีย์พร้อมกับเพลงคลาสสิกของดิสนีย์



Tritons



ดื่มด่ำไปกับโลกใต้น้ำอันตระการตาของเรื่อง The Little Mermaid ที่ร้านอาหารสุดหรูแห่งนี้ซึ่งได้รับแรงบันดาลใจจากพระราชวังกลางทะเลของราชาไทรทัน ผู้เป็นพ่อของแอนเรียล ท่ามกลางโคมระย้าอันวิจิตรงดงาม กระຈจสี และสถาปัตยกรรมที่ได้รับแรงบันดาลใจจากท้องทะเลเต็มความ "อีมเอม" กับอาหารคอนติเนนตัลที่ผสมผสานกลิ่นอายฝรั่งเศสสำหรับมือค้ำ



Day At Seas



เข้า -เที่ยง ท่านสามารถรับประทานอาหารอย่างอิสระตามห้องอาหารหลักโดยท่านสามารถทำการจองผ่านแอปพลิเคชัน Disney Cruise Navigator พร้อมทั้งสนุกไปกับกิจกรรมต่างบนเรือ ถ่ายรูปกับตัวละครต่างๆ จากทาง Disney,Marvel และอื่นๆ อีกมากมาย

ค้ำ ท่านสามารถรับประทานอาหารอย่างอิสระตามห้องอาหารหลัก พร้อมกับเลือกชมโชว์สุดพิเศษที่ท่านสามารถเลือกได้

การแสดงบนเวทีอันตระการตาที่เต็มไปด้วยทำนองอันเป็นที่รักและเครื่องแต่งกายอันน่าทึ่ง การออกแบบฉากและท่าเต้นนำเรื่องราวของดิสนีย์ให้มีชีวิตขึ้นมาในโปรดักชันสุดประทับใจของ Frozen, A Musical Spectacular เรื่องราวที่ตรึงใจของ Disney Dreams – An Enchanted Classic และการแสดงประกาศรางวัล The Golden Mickeys ที่เต็มไปด้วยดาราดัง

Frozen, A Musical Spectacular

Disney Dreams –An Enchanted Classic



Golden Mickeys



ว่ายน้ำและอาบแดดและสนุกสนานที่สระว่ายน้ำ **Goofy's Pool!** บริเวณสระว่ายน้ำสำหรับครอบครัวที่มีชีวิตชีวาแห่งนี้ยังเป็นสถานที่สำหรับเล่นเกม ปาร์ตี้บนดาดฟ้าที่มีชีวิตชีวา และชมภาพยนตร์ริมสระบนจอ Funnel Vision กว้าง 24 ฟุต

Deck Parties & Fireworks at Sea เพลิดเพลินไปกับปาร์ตี้สุดมันส์บนดาดฟ้าพร้อมตัวละครดิสนีย์ที่คุณชื่นชอบ นอกจากนี้ ในการเดินเรือบางเที่ยว ดอกไม้ไฟจะส่องสว่างยามค่ำคืนด้วยแสง สี และเสียงเพลงอันตระการตา



Glacler Viewing (Stikine Icecap) , Alaska

12.00 น. Stikine Icecap เป็นหนึ่งในธารน้ำแข็งที่น่าประทับใจที่สุดในอลาสก้า การได้เห็นธารน้ำแข็งขนาดใหญ่ที่กำลังเคลื่อนตัวช้าๆ เป็นประสบการณ์ที่หาไม่ได้ง่าย ๆ การเดินทางไปชมธารน้ำแข็งแห่งนี้จึงเป็นหนึ่งในไฮไลท์ของการท่องเที่ยวอลาสก้า
 สัตว์ป่า: บริเวณรอบๆ ธารน้ำแข็งเป็นที่อยู่อาศัยของสัตว์ป่าหลากหลายชนิด เช่น หมึกกริซลี กวางมูส และนกทะเลต่างๆ



เช้า กลางวัน ค่า ท่านสามารถรับประทานอาหารอย่างอิสระตามห้องอาหารหลัก หรือจองผ่านแอปพลิเคชัน Disney Cruise Navigator พร้อมกับเลือกชมโชว์สุดพิเศษหรือรับชมภาพยนตร์ของดิสนีย์ได้ที่ Buena Vista Theatre



18.00 น. เรือออกจาก Glacier Viewing (Stikine Icecap) , Alaska



Stagway , Alaska



07.15 น. สกแกเวย์ (Skagway) อลาสก้า: ประตูดินแดนทองคำและธรรมชาติอันงดงาม

สกแกเวย์ เป็นเมืองเล็ก ๆ ในอลาสก้าที่มีประวัติศาสตร์อันยาวนาน เกิดขึ้นจากการค้นพบทองคำในช่วงยุค Gold Rush ทำให้เมืองนี้กลายเป็นจุดเริ่มต้นของการเดินทางเข้าไปสู่ดินแดนแห่งทองคำ ทำให้มีเสน่ห์ทั้งในเรื่องประวัติศาสตร์และธรรมชาติอันงดงาม

กิจกรรมแนะนำ

Klondike Gold Rush National Historical Park: อุทยานแห่งชาติแห่งนี้จะพาคุณย้อนเวลาไปสู่ยุคทองคำของสกแกเวย์ ได้ชมอาคารบ้านเรือนในสมัยนั้น รวมถึงเส้นทางเดินป่าที่เคยใช้ในการขนส่งทองคำ



White Pass & Yukon Route: ขึ้นรถไฟสายประวัติศาสตร์ที่เคยใช้ขนส่งทองคำและสัมภาระต่างๆ ข้ามผ่านเทือกเขา White Pass เพื่อชมวิวทิวทัศน์อันตระการตาของธรรมชาติ





เช้า กลางวัน คำ ท่านสามารถรับประทานอาหารอย่างอิสระตามห้องอาหารหลัก หรือจองผ่านแอปพลิเคชัน Disney Cruise Navigator พร้อมกับเลือกชมโชว์สุดพิเศษหรือรับชมภาพยนตร์ของดิสนีย์ได้ที่ Buena Vista Theatre

20.00 น. เรือเดินทางออกจากท่าเรือ ท่านสามารถรับประทานอาหารอย่างอิสระตามห้องอาหารหลัก พร้อมกับเลือกชมโชว์สุดพิเศษหรือรับชมภาพยนตร์ของดิสนีย์ได้ที่ Buena Vista Theatre หรือสนุกไปกับกิจกรรมทั้งการพบปะ ถ่ายรูปกับตัวละครต่างๆ จากทาง Disney, Marvel และอื่นๆ อีกมากมายบนเรือ (บางกิจกรรมจะต้องมีการจองผ่านแอปพลิเคชันฟรี หรืออาจมีค่าใช้จ่ายเพิ่มเติม โดยค่าใช้จ่ายจะแจ้งอยู่บนแอปพลิเคชัน)

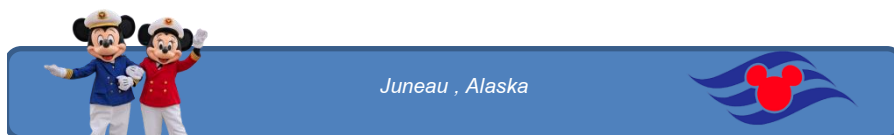

06.45 น. จูโน (Juneau) อลาสก้า: เมืองหลวงแห่งธรรมชาติและประวัติศาสตร์

จูโน เมืองหลวงของรัฐอลาสก้า เป็นเมืองที่รายล้อมไปด้วยธรรมชาติอันงดงาม ทั้งภูเขา ธารน้ำแข็ง และป่าไม้ ทำให้ที่นี่เป็นสวรรค์สำหรับผู้ที่ชื่นชอบกิจกรรมกลางแจ้งและการผจญภัย มาดูกันว่าที่นี่มีเที่ยวและกิจกรรมอะไรน่าสนใจบ้าง

ธารน้ำแข็งเมนเดนฮอลล์ (Mendenhall Glacier): หนึ่งในสถานที่ท่องเที่ยวยอดนิยมของจูโน ธารน้ำแข็งขนาดใหญ่ที่สามารถเข้าถึงได้ง่าย มีเส้นทางเดินป่าที่สวยงาม และมีโอกาสได้เห็นน้ำตกที่เกิดจากธารน้ำแข็งละลาย



เช้า กลางวัน คำ ท่านสามารถรับประทานอาหารอย่างอิสระตามห้องอาหารหลัก หรือจองผ่านแอปพลิเคชัน Disney Cruise Navigator พร้อมกับเลือกชมโชว์สุดพิเศษหรือรับชมภาพยนตร์ของดิสนีย์ได้ที่ Buena Vista Theatre

16.45 น. เรือเดินทางออกจากท่าเรือ ท่านสามารถรับประทานอาหารอย่างอิสระตามห้องอาหารหลักที่ พร้อมกับเลือกชมโชว์สุดพิเศษหรือรับชมภาพยนตร์ของดิสนีย์ได้ที่ Buena Vista Theatreหรือสนุกไปกับกิจกรรมทั้งการพบปะ ถ่ายรูปกับตัวละครต่างๆ จากทาง Disney, Marvel และอื่นๆ อีกมากมาย



เคชิกาน (Ketchikan) อลาสกา: เมืองแห่งเสาโทเท็มและธรรมชาติอันบริสุทธิ์



เคชิกาน เป็นหนึ่งในเมืองที่น่าสนใจที่สุดในอลาสกา โดยเฉพาะอย่างยิ่งสำหรับผู้ชื่นชอบวัฒนธรรมของชนเผ่าพื้นเมืองและธรรมชาติอันบริสุทธิ์ เมืองนี้ตั้งอยู่บนเกาะและมีชื่อเสียงในเรื่องของเสาโทเท็มอันสวยงาม ซึ่งเป็นสัญลักษณ์ของชนเผ่าทลิงกิด มีเศรษฐกิจที่เน้นการประมงเป็นหลักเต็มไปด้วยปลาแซลมอน 5 ชนิดทำให้ที่นี่เป็นจุดหมายปลายทางยอดนิยมสำหรับนักตกปลามืออาชีพและมีสโมสรร่อนทั่วโลก

11.15 น. ท่านสามารถรับประทานอาหารอย่างอิสระห้องอาหารหลัก กิจกรรมที่น่าสนใจ

Totem Heritage Center: พิพิธภัณฑ์ที่รวบรวมเสาโทเท็มอันงดงามหลากหลายรูปแบบ ซึ่งเล่าเรื่องราวเกี่ยวกับประวัติศาสตร์และวัฒนธรรมของชนเผ่าทลิงกิด





Creek Street: ถนนไม้ที่ทอดยาวไปตามลำธาร ซึ่งเป็นแหล่งรวมร้านค้า ร้านอาหาร และที่พักอันมีเอกลักษณ์



18.45 น. เรือเดินทางออกจากท่าเรือ ท่านสามารถรับประทานอาหารอย่างอิสระตามห้องอาหารหลักที่ พร้อมกับเลือกชมโชว์สุดพิเศษหรือรับชมภาพยนตร์ของดิสนีย์ได้ที่ Buena Vista Theatre สนุกไปกับกิจกรรมทั้งการพบปะ ถ่ายรูปกับตัวละครต่างๆ จากทาง Disney, Marvel และอื่นๆ อีกมากมายบน

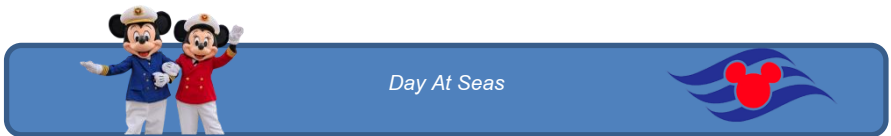

เช้า -เที่ยง ท่านสามารถรับประทานอาหารอย่างอิสระตามห้องอาหารหลักที่ท่านสามารถทำการจองผ่านแอปพลิเคชัน Disney Cruise Navigator พร้อมทั้งสนุกไปกับกิจกรรมต่างบนเรือ ถ่ายรูปกับตัวละครต่างๆ จากทาง Disney,Marvel และอื่นๆ อีกมากมาย

ค่ำ ท่านสามารถรับประทานอาหารอย่างอิสระตามห้องอาหารหลัก พร้อมกับเลือกชมโชว์สุดพิเศษที่ท่านสามารถเลือกได้

การแสดงบนเวทีอันตระการตาที่เต็มไปด้วยทำนองอันเป็นที่รักและเครื่องแต่งกายอันน่าทึ่ง การออกแบบฉากและท่าเต้นนำเรื่องราวของดิสนีย์ให้มีชีวิตขึ้นมาในโปรดักชั่นสุดประทับใจของ Frozen, A Musical Spectacular เรื่องราวที่ตรึงใจของ Disney Dreams – An Enchanted Classic และการแสดงประกาศรางวัล The Golden Mickeys ที่เต็มไปด้วยดาราดัง

Frozen, A Musical Spectacular

Disney Dreams –An Enchanted Classic



Golden Mickeys





ว่ายน้ำและอาบแดดและสนุกสนานที่สระว่ายน้ำ **Goofy's Pool!** บริเวณสระว่ายน้ำสำหรับครอบครัวที่มีชีวิตชีวาแห่งนี้ยังเป็นสถานที่สำหรับเล่นเกม ปาร์ตี้บนดาดฟ้าที่มีชีวิตชีวา และชมภาพยนตร์ริมสระบนจอ Funnel Vision กว้าง 24 ฟุต

Deck Parties & Fireworks at Sea เพลิดเพลินไปกับปาร์ตี้สุดมันส์บนดาดฟ้าพร้อมตัวละครดิสนีย์ที่คุณชื่นชอบ นอกจากนี้ ในการเดินเรือบางเที่ยว ดอกไม้ไฟจะส่องสว่างยามค่ำคืนด้วยแสง สี และเสียงเพลงอันตระการตา



Vancouver (British Columbia)



08.00 น. เรือจอดเทียบท่าที่ Vancouver Port Terminal ประเทศ แคนาดา ท่านสามารถรับประทานอาหารอย่างอิสระตามห้องอาหารหลัก เพื่อเตรียมพร้อมเช็คเอาท์ออกจากเรือสำราญพร้อมรับกระเป๋าเดินทางของท่าน โปรดตรวจสอบสัมภาระของท่านให้เรียบร้อยก่อนออกจากห้องพัก เดินทางกลับโดยสวัสดิภาพ..

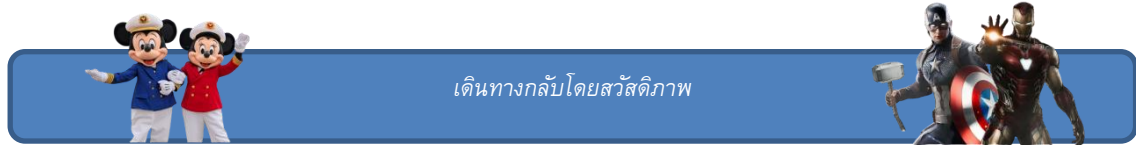

Inside



Oceanview



Verandah



Concierge



ราคาตัวเรือสำราญเริ่มต้น (พัก2ท่านต่อห้อง) วันที่ 12-19 พ.ค 68	ราคาต่อท่าน / USD
Concierge – ห้องคอนเซียร์จ	9,685 USD
Verandah – ห้องระเบียง	3,840 USD
Oceanview – ห้องมีหน้าต่าง	2,349 USD
Inside – ห้องไม่มีหน้าต่าง	1,985 USD



ราคาตั๋วเครื่องบินสำหรับเริ่มต้น (พัก2ท่านต่อห้อง) วันที่ 19-26 พ.ค 68	ราคาต่อท่าน / USD
Concierge – ห้องคอนเซียร์จ	7,543 USD
Verandah – ห้องระเบียง	4,008 USD
Oceanview – ห้องมีหน้าต่าง	2,384 USD
Inside – ห้องไม่มีหน้าต่าง	1,992 USD

ราคาตั๋วเครื่องบินสำหรับเริ่มต้น (พัก2ท่านต่อห้อง) วันที่ 26 พ.ค – 2 มิ.ย 68	ราคาต่อท่าน / USD
Concierge – ห้องคอนเซียร์จ	8,873 USD
Verandah – ห้องระเบียง	4,183 USD
Oceanview – ห้องมีหน้าต่าง	2,706 USD
Inside – ห้องไม่มีหน้าต่าง	2,111 USD

ราคาตั๋วเครื่องบินสำหรับเริ่มต้น (พัก2ท่านต่อห้อง) วันที่ 2-9 มิ.ย 68	ราคาต่อท่าน / USD
Concierge – ห้องคอนเซียร์จ	9,615 USD
Verandah – ห้องระเบียง	4,568 USD
Oceanview – ห้องมีหน้าต่าง	2,881 USD
Inside – ห้องไม่มีหน้าต่าง	2,328 USD

ราคาตั๋วเครื่องบินสำหรับเริ่มต้น (พัก2ท่านต่อห้อง) วันที่ 9-16 มิ.ย 68	ราคาต่อท่าน / USD
Concierge – ห้องคอนเซียร์จ	13,710 USD
Verandah – ห้องระเบียง	4,813 USD
Oceanview – ห้องมีหน้าต่าง	3,049 USD
Inside – ห้องไม่มีหน้าต่าง	2,328 USD

ราคาตั๋วเครื่องบินสำหรับเริ่มต้น (พัก2ท่านต่อห้อง) วันที่ 23-30 มิ.ย 68	ราคาต่อท่าน / USD
Concierge – ห้องคอนเซียร์จ	11,253 USD
Verandah – ห้องระเบียง	4,995 USD
Oceanview – ห้องมีหน้าต่าง	3,203 USD
Inside – ห้องไม่มีหน้าต่าง	1,615 USD

ราคาตั๋วเครื่องบินสำหรับเริ่มต้น (พัก2ท่านต่อห้อง) วันที่ 30 มิ.ย – 7 ก.ค 68	ราคาต่อท่าน / USD
Concierge – ห้องคอนเซียร์จ	11,904 USD
Verandah – ห้องระเบียง	4,897 USD
Oceanview – ห้องมีหน้าต่าง	3,189 USD
Inside – ห้องไม่มีหน้าต่าง	2,678 USD



ราคาตั๋วเครื่องบินสำหรับเริ่มต้น (พัก2ท่านต่อห้อง) วันที่ 21 -28 ก.ค 68	ราคาต่อท่าน / USD
Concierge – ห้องคอนเซียร์จ	15,502 USD
Verandah – ห้องระเบียง	5,282 USD
Oceanview – ห้องมีหน้าต่าง	3,196 USD
Inside – ห้องไม่มีหน้าต่าง	2,552 USD
ราคาตั๋วเครื่องบินสำหรับเริ่มต้น (พัก2ท่านต่อห้อง) วันที่ 28 ก.ค – 4 ส.ค 68	ราคาต่อท่าน / USD
Concierge – ห้องคอนเซียร์จ	15,187 USD
Verandah – ห้องระเบียง	4,701 USD
Oceanview – ห้องมีหน้าต่าง	3,161 USD
Inside – ห้องไม่มีหน้าต่าง	2,454 USD

ราคาตั๋วเครื่องบินสำหรับเริ่มต้น (พัก2ท่านต่อห้อง) วันที่ 4-11 ส.ค 68	ราคาต่อท่าน / USD
Concierge – ห้องคอนเซียร์จ	14,683 USD
Verandah – ห้องระเบียง	4,603 USD
Oceanview – ห้องมีหน้าต่าง	3,021 USD
Inside – ห้องไม่มีหน้าต่าง	2,412 USD

ราคาตั๋วเครื่องบินสำหรับเริ่มต้น (พัก2ท่านต่อห้อง) วันที่ 18-25 ส.ค 68	ราคาต่อท่าน / USD
Concierge – ห้องคอนเซียร์จ	11,225 USD
Verandah – ห้องระเบียง	4,148 USD
Oceanview – ห้องมีหน้าต่าง	2,608 USD
Inside – ห้องไม่มีหน้าต่าง	2,104 USD

ราคาตั๋วเครื่องบินสำหรับเริ่มต้น (พัก2ท่านต่อห้อง) วันที่ 25 ส.ค – 1 ก.ย 68	ราคาต่อท่าน / USD
Concierge – ห้องคอนเซียร์จ	9,419 USD
Verandah – ห้องระเบียง	4,106 USD
Oceanview – ห้องมีหน้าต่าง	2,398 USD
Inside – ห้องไม่มีหน้าต่าง	2,111 USD

ราคาตั๋วเครื่องบินสำหรับเริ่มต้น (พัก2ท่านต่อห้อง) วันที่ 1-8 ก.ย 68	ราคาต่อท่าน / USD
Concierge – ห้องคอนเซียร์จ	8,957 USD
Verandah – ห้องระเบียง	3,574 USD
Oceanview – ห้องมีหน้าต่าง	2,146 USD
Inside – ห้องไม่มีหน้าต่าง	1,908 USD



ราคาตั๋วเรือสำราญเริ่มต้น (พัก2ท่านต่อห้อง) วันที่ 8-15 ก.ย 68	ราคาต่อท่าน / USD
Concierge – ห้องคอนเซียร์จ	8,453 USD
Verandah – ห้องระเบียง	3,518 USD
Oceanview – ห้องมีหน้าต่าง	2,244 USD
Inside – ห้องไม่มีหน้าต่าง	1,964 USD

**** บริษัทมีแผนกตั๋วเครื่องบิน และ แผนกวีซ่า พร้อมบริการครบวงจร
 โปรดติดต่อเจ้าหน้าที่ ****

****ราคาตั๋วเรืออาจมีการเปลี่ยนแปลงขึ้นอยู่กับห้องว่างที่เหลืออยู่/อัตราแลกเปลี่ยนเงินต่างประเทศ/ระยะเวลาการจอง กรุณาเช็คราคาอีกครั้ง
 เมื่อต้องการจองตั๋วเรือ****

****ตารางล่องเรือที่ระบุอาจเปลี่ยนแปลงได้ ขึ้นอยู่กับสภาพอากาศ และมาตรการด้านความปลอดภัยเป็นสิ่งสำคัญ โดยการตัดสินใจ
 เปลี่ยนแปลงตารางเดินเรือ ขึ้นอยู่กับดุลพินิจของ กัปตันเรือ ซึ่งอยู่เหนือการควบคุมของตัวแทนจำหน่าย เมื่อผู้เดินทางทำการจองตั๋วเรือ
 แล้ว ถือว่าเข้าใจเงื่อนไขการจองทั้งหมดแล้ว****

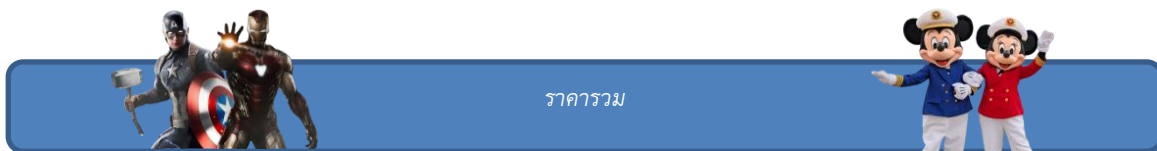

ราคารวม

- ค่าห้องพักบนเรือสำราญ ตามเส้นทางที่ท่านเลือก
- ค่าภาษีท่าเรือและภาษีทั่วไป
- ค่าอาหารทุกมื้อบนเรือสำราญ น้ำดื่มระหว่างทานอาหาร *ยกเว้นเครื่องดื่มสังขสิทธิ์หรือ เครื่องดื่มที่มีแอลกอฮอล์
- ค่าชมการแสดงและร่วมกิจกรรมบางประเภทบนเรือสำราญ *ยกเว้นการใช้บริการสปา และห้องอาหารพิเศษ



ราคาไม่รวม

- ค่าทิปพนักงานบนเรือสำราญ •ตั๋วเครื่องบินไป -กลับ ตามเส้นทางที่ท่านเลือก
- ค่ารถรับส่ง สนามบิน –ท่าเรือ –สนามบิน
- ค่าวีซ่าเชงเก้น (Schengen) สำหรับยุโรป/ค่าวีซ่าอเมริกาสำหรับแคริบเบียน บาฮามาส เบอร์มิวด้าเม็กซิโกและอเมริกากลาง, ค่าวีซ่าอเมริกาและแคนาดา สำหรับอลาสก้า
- ค่าทัวร์ชายฝั่ง ตามเมืองต่างๆ ที่เรือจอด (Shore Excursion)
- อาหารและเครื่องดื่มสังขสิทธิ์บนเรือสำราญ
- เครื่องดื่มแอลกอฮอล์บนเรือสำราญ
- ค่าอินเทอร์เน็ตบนเรือสำราญ
- ค่าใช้จ่ายส่วนตัว อาทิซื้อสินค้า ค่าชัคการ์ด การใช้บริการสปาและความงาม
- ค่าภาษีมูลค่าเพิ่ม 7% และภาษีหัก ณ ที่จ่าย 3%

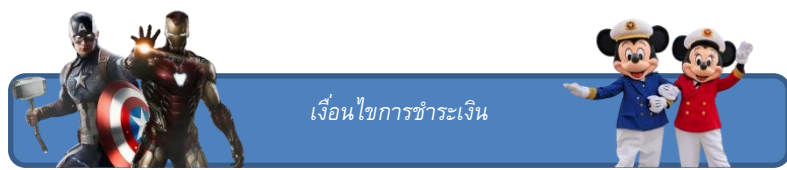

โปรดชำระเงินเต็มจำนวน หลังจากได้รับการยืนยันห้องพักจากเจ้าหน้าที่แล้วภายใน 1วันทำการนับจากวันจองตั๋วเรือสำราญ พร้อมส่งหนังสือเดินทาง(ที่มีอายุเหลือมากกว่า6เดือน นับจากวันเริ่มเดินทาง)



-แพ็คเกจนี้ไม่มีเจ้าหน้าที่ทัวร์เช็คอินบอร์โดยสาร ตลอดจนอำนวยความสะดวกในระหว่างการท่องเที่ยว

-แพ็คเกจตั๋วเรือนี้ไม่มีหัวหน้าทัวร์เดินทางไปด้วยเป็นการเดินทางอิสระด้วยตัวท่านเองท่านต้องเดินทางไปเช็คอินที่ท่าเรือตามเวลาและสถานที่ที่เรือกำหนดในตัวเรือ ถ้าท่านไม่ไปตามเวลาดังกล่าวถือว่าท่านสละสิทธิ์ด้วยตัวท่านเองไม่เกี่ยวกับตัวแทนขายตั๋วเรือแต่อย่างใด

-การยกเลิกหลังการยืนยันและชำระเงินแล้วเก็บค่าใช้จ่ายเต็ม100%ไม่ว่ากรณีใดๆก็ตาม
-ขอสงวนสิทธิ์ในการเปลี่ยนแปลงราคาทั้งนี้ขึ้นอยู่กับระยะเวลาในการจองและจำนวนห้องว่างบนเรือ

-การเปลี่ยนชื่อผู้เดินทาง หลังวันที่ชำระเงินค่าแพ็คเกจทัวร์แล้วนั้น จะถือว่าท่านยกเลิกการจองและต้องทำการจองใหม่



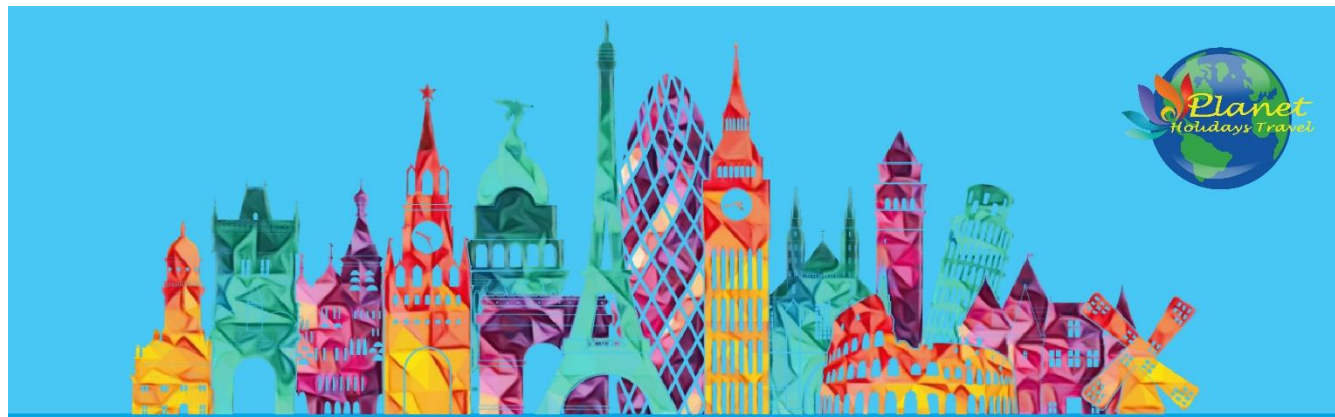

โอนผ่านธนาคารตามรายละเอียดดังนี้

ชื่อบัญชี : บจก. ลุคซ์แพลนเนท ทราเวลเลอร์

ธนาคารกสิกรไทย
开泰银行 KASIKORNBANK



ธนาคารกสิกรไทย : สาขา มาร์เก็ต วิลเลจ สุวรรณภูมิ
เลขที่บัญชี : 137-1-55475-7

ชื่อบัญชี : คุณนิชชานต์ ทวีอักษรดีวิชา

ธนาคารกสิกรไทย
开泰银行 KASIKORNBANK



ธนาคารกสิกรไทย : สาขา เมกาบางนา
เลขที่บัญชี : 028-1-54355-5

กรุณาส่งสลิปหลังจากชำระค่าทัวร์ด้วยนะครับ



Allianz Travel ประกันการเดินทาง

หมดกังวล ทุกการเดินทาง

ระยะเวลาการเดินทาง	(แบบบินออก)		ระยะเวลาการเดินทาง	(แบบบินออก)		ผลประโยชน์ ความคุ้มครอง	เดินทางในเอเชีย	เดินทางทั่วโลก
	เอเชีย	ทั่วโลก		เอเชีย	ทั่วโลก			
1-2 วัน	220.-	420.-	9 วัน	335.-	585.-	1. การสูญเสียชีวิต / ยับยั้ง / สูญหาย หรือระยะเวลา การดูแลฉุกเฉิน - ผู้โดยสารที่มีอายุตั้งแต่ 16 ปี จนถึง 75 ปี - ผู้โดยสารที่มีอายุตั้งแต่ 16 ปี หรือมากกว่า 75 ปี	1,500,000.- 750,000.-	2,000,000.- 1,000,000.-
3 วัน	230.-	420.-	10 วัน	345.-	605.-			
4 วัน	240.-	420.-	11 วัน	365.-	660.-	2. ค่ารักษาพยาบาลในต่างประเทศ (รวมค่าส่งกลับประเทศด้วย สำหรับคนไทย) - ค่ารักษาพยาบาลส่วนตัวในระยะเวลา (ภายใน 30 วัน นับจากวันเดินทาง ถึง ประเทศไทย) - ผู้โดยสารที่มีอายุต่ำกว่า 16 ปี และมากกว่า 75 ปี - ค่าส่งกลับประเทศในกรณี สูญหายหรือสูญหาย - ค่าส่งกลับประเทศ (ภายใน 7 วัน นับจากวันที่เดินทางถึง ประเทศไทย)	2,000,000.- 200,000.- 50,000.-	2,000,000.- 200,000.- 50,000.-
5 วัน	250.-	460.-	12 วัน	375.-	680.-			
5 วัน	295.-	470.-	13 วัน	385.-	710.-			
7 วัน	315.-	555.-	14 วัน	400.-	730.-			
8 วัน	325.-	575.-	15-18 วัน	450.-	855.-			

รายละเอียดการชำระค่าบริการ

ชื่อบัญชี : บจก. ลุกซ์แพลนเนท ทราเวลเลอร์

ธนาคารกสิกรไทย
 开泰银行 KASIKORNBANK



ธนาคารกสิกรไทย : สาขา มาร์เก็ต วิลเลจ สุวรรณภูมิ
 เลขที่บัญชี : 137-1-55475-7

ชื่อบัญชี : คุณนิชชุนทร์ ทวีเกียรติวิธา

ธนาคารกสิกรไทย
 开泰银行 KASIKORNBANK



ธนาคารกสิกรไทย : สาขา เมทาบงก
 เลขที่บัญชี : 028-1-54355-5



สอบถามเพิ่มเติม/จองทัวร์



แพนทนายจอยหน้าบ้าน :
 085-567-5444, 091-778-4442, 091-939-4556,
 081-855-7999, 081-839-0999

แพนทกรุปเมทา : 063-539-3965, 091-939-9356

Hotline
02-530-9899 (เวลา 9.00-19.30 น.)

สแกน QR code
 สอบถามข้อมูลเพิ่มเติมได้

