



Chaka SALT LAKE

บินตรงหลานโจว กระจากแห่งท้องฟ้า ทะเลสาบเกลือ

8 DAYS 6 NIGHTS

ทะเลสาบเกลือดาฮา · หมู่บ้านกลางหุบเขาจากาน่า
 ภูเขาสุริยจันทร์ / ผ่านทะเลสาบชิงไห่ / ทะเลสาบเกลือดาฮา
 เกือกเขาฉีหลินซาน / ทุ่งหญ้ากานเจีย / วัดลาปูหลุนซือ
 ทุ่งหญ้าซาเคอ / วัดกลางเซื่อ / หมู่บ้านกลางหุบเขาจากาน่า
 หอเก็บพระไตรปิฎกนิลาเรปะ / สะพานหวิงเจียเสี่ย / วัดปิงหลิงซือ
 ล่องเรือหวิงเจียเสี่ย / วัดไท่ชิ่งกิง / เมืองโบราณหลานโจว

中國東方航空 CHINA EASTERN SHMLHW3

พิเศษสุด!!
ใส่ชุดกิเบตต์ถ่ายรูปกับ วัดลาปูหลุนซือ

นั่งรถไฟความเร็วสูง จาก หลานโจว ไป ซีหนิง

พักโรงแรม ระดับ 4 - 5

ลิ้มรสเมนูพิเศษ สุกี่หม้อไฟสไตล์ทิเบต อาหารกวางตุ้ง

พิเศษรวม ประกันสุขภาพ ประกันอุบัติเหตุ

ทัวร์กรุณธรรม ไม่ลงรันช้อปบิง ไม่ขายออฟชั่น

ราคาเพียง **51,999** FREE VISA

เดินทางเดือน : มิถุนายน 2568

วันที่	กำหนดการ	เช้า	เที่ยง	เย็น	โรงแรม
1	กรุงเทพฯ (สนามบินสุวรรณภูมิ)	X	X	X	
2	กรุงเทพฯ (สนามบินสุวรรณภูมิ) – หลานโจว (MU894:02.00-07.00) – วัดไท่ชิ่งกิง – เมืองโบราณ หลานโจว – นั่งรถไฟความเร็วสูง – ซีหนิง	🕒	🕒	🕒	HAMPTON BY HILTON หรือเทียบเท่าระดับ 4
3	ซีหนิง – ภูเขาสุริยจันทร์ – ผ่านชมทะเลสาบชิงไห่ – ฉาซ่า	🕒	🕒	🕒	JINTIAN CENTURY HOTEL หรือเทียบเท่าระดับ 4
4	ฉาซ่า – ทะเลสาบเกลือฉาซ่า (รวมรถไฟเล็ก+รองเท้า) – ผ่านชมเทือกเขาฉีหลินซาน – เมืองถงเหริน	🕒	🕒	🕒	SHENG YU TIAN LUN HOTEL หรือเทียบเท่าระดับ 4
5	ถงเหริน – ผ่านชมทุ่งหญ้ากานเจีย – อำเภอเซี่ยเหอ – วัดลาปูหลุนซือ (รวมเช้าชุดชาวทิเบต)	🕒	🕒	🕒	TIANZHU INTERNATIONAL HOTEL หรือเทียบเท่าระดับ 4
6	เซี่ยเหอ – ทุ่งหญ้าซาเคอ – วัดหลงมู่ซือ – อำเภอเตี้ยบู๊ – หมู่บ้านกลางหุบเขาจากาน่า (รวมรถแบดเตอร์)	🕒	🕒	🕒	SAIYIN HOTEL หรือเทียบเท่าระดับ 4
7	เตี้ยบู๊ – อำเภอเหอจั่ว – หอเก็บพระไตรปิฎกนิลาเรปะ – อำเภอหยงจิ้ง – ผ่านชมสะพานหวิงเจียเสี่ย	🕒	🕒	🕒	HUANG HE PEARL HOTEL หรือเทียบเท่าระดับ 5
8	หยงจิ้ง – ล่องเรือหวิงเจียเสี่ย – วัดปิงหลิงซือ – ผ่านชมสะพานชองแคบหวิงเจียเสี่ย – หลานโจว – กรุงเทพฯ (MU893:22.00-00.30+1)	🕒	🕒	🕒	

กรุณาเตรียมค่าทิปหัวหน้าทัวร์,ไกด์และคนขับรถ จำนวน 2,500 บาท ตลอดการเดินทาง





Chaka HIGHLIGHT

茶卡盐湖

เที่ยวครบ..จบทุกไฮไลท์ !!

- ต้าซ่า กระบอกแห่งท้องฟ้า และทะเลเกลืออายุกว่า 3,000 ปี "ทะเลสาบเกลือจาช่า"
- สอนสวรรค์ของอดัมกับเอวา...หมู่บ้านจากาน่า หมู่บ้านโบราณกลางหุบเขา
- วัดลาปูหลุนสี่อ วัดพุทธศาสนานิกายทิเบตที่มีความเก่าแก่
- หอเก็บพระไตรปิฎกมิลาเรปะ ประมาจารย์ตำนานพุทธศาสนาในทิเบต
- เช็กอิน!!ตามตำนานองค์หญิงเหวินเจิง "กุเขาสุริยันจันทรา"
- เมนูพิเศษ....สุกี้ยมมือไฟสไตส์ทิเบต , อาหารกวางตุ้ง

รับฟรี!
 ประกันสุขภาพ และ อุบัติเหตุ
 คุ้มครองสูงสุด
2 ล้านบาท

ทะเลสาบเกลือจาช่า

วัดลาปูหลุนสี่อ

กุเขาสุริยันจันทรา

หอเก็บพระไตรปิฎก
มิลาเรปะ

วัดปังหลังซื่อ

หมู่บ้านจากาน่า





โปรแกรมการเดินทาง

วันแรก กรุงเทพฯ (สนามบินสุวรรณภูมิ)

22.30 น. ✈️ คณะพร้อมกันที่ ท่าอากาศยานสุวรรณภูมิ ณ อาคารผู้โดยสารขาออก (ระหว่างประเทศ) ชั้น 4 ประตู 9 บริเวณ ISLAND-U สายการบิน CHINA EASTERN AIRLINES (MU) โดยมีเจ้าหน้าที่จากทางบริษัทฯ คอยต้อนรับ และอำนวยความสะดวกแก่ท่านก่อนออกเดินทาง

วันที่สอง กรุงเทพฯ (สนามบินสุวรรณภูมิ) – หลานโจว (MU894:02.00-07.00) – วัดไท่ชิงกง – เมืองโบราณ หลานโจว – นั่งรถไฟความเร็วสูง – ซีหนิง

02.00 น. เห็นฟ้าสู่ เมืองหลานโจว โดยสายการบิน CHINA EASTERN AIRLINES เที่ยวบินที่ MU894✈️

- เที่ยวบินหรือเวลาอาจมีการเปลี่ยนแปลง ทั้งนี้ขึ้นอยู่กับสายการบินเป็นผู้กำหนด
- ขอสงวนสิทธิ์ในการเลือกที่นั่งบนเครื่องบิน เนื่องจากการจัดที่นั่งบนเครื่องบิน เป็นสิทธิ์ของเจ้าหน้าที่เช็คอิน ซึ่งทางบริษัทไม่สามารถเข้าไปแทรกแซงได้

(บริการอาหารและเครื่องดื่มบนเครื่อง)

07.00 น. เดินทางถึง สนามบินหลานโจว เป็นเมืองหลวงและเมืองที่ใหญ่ที่สุดของมณฑลกานซู่ หลังจากผ่านพิธีการตรวจคนเข้าเมืองแล้ว

บริการแอสเมเบอร์เกอร์ท่านละ 1 ชุด

นำท่านเดินทางสู่ วัดไท่ชิงกง ตั้งอยู่ที่เมืองหลานโจว มณฑลกานซู่ เป็นวัดเต๋าที่มีชื่อเสียงและมีความสำคัญ

ทางประวัติศาสตร์และวัฒนธรรม วัดนี้เป็นหนึ่งในสถานที่ศักดิ์สิทธิ์ของลัทธิเต๋านิกายฉวนจิน และเป็นที่ประดิษฐานของเทพเจ้าไท่ชิงเต๋า เต๋อเทียนจุน ซึ่งเป็นหนึ่งในสามเทพเจ้าสูงสุดของลัทธิเต๋า และเชื่อกันว่าเป็นตัวแทนของเล่าจื้อ ผู้ก่อตั้งลัทธิเต๋า วัดไท่ชิงกงสร้างขึ้นครั้งแรก



แรกในช่วงราชวงศ์หยวน (ค.ศ. 1264-1294) และได้รับการบูรณะและขยายหลายครั้งในยุคหลัง วัดนี้มีอายุมากกว่า 700 ปี มีสถาปัตยกรรมเป็นแบบดั้งเดิมของจีน มีการออกแบบที่สวยงามและประณีต จากนั้นนำท่านเดินทางสู่ เมืองโบราณหลานโจว เป็นที่รู้จักจากสถาปัตยกรรมแบบดั้งเดิมและความงดงามทางวัฒนธรรมที่สะท้อนถึงวิถีชีวิตและประวัติศาสตร์อันยาวนานของเมืองหลานโจว และเป็นส่วนหนึ่งของเส้นทางสายไหม อาคารต่าง ๆ ในย่านนี้ส่วนใหญ่สร้างขึ้นในสมัยราชวงศ์หมิงและชิง ซึ่งแสดงถึงความเจริญรุ่งเรืองและการผสมผสานทางวัฒนธรรม สถาปัตยกรรมโดยส่วนใหญ่เป็นโครงสร้างไม้และอิฐ และ





หน้าต่างมักมีการแกะสลักและวาดลวดลายที่สวยงาม บรรยากาศรอบข้างเต็มไปด้วยร้านค้าและบ้านเรือนโบราณที่ยังคงรักษาความเก่าแก่ไว้ได้อย่างดี ที่นี่มีร้านขายงานหัตถกรรมแบบดั้งเดิม ร้านชา และร้านอาหารพื้นเมือง ให้ท่านสามารถลิ้มลองอาหารขึ้นชื่อของหลานโจว เช่น เส้นหมี่หลานโจว รวมถึงซื้อของที่ระลึกและงานฝีมือท้องถิ่น สัมผัสบรรยากาศอันเก่าแก่และความงดงามของเมืองโบราณหลานโจว



เที่ยง บ่าย ๑๐ รับประทานอาหารกลางวันที่ภัตตาคาร นำท่านเดินทางสู่ สถานีรถไฟหลานโจว เพื่อโดยสาร รถไฟความเร็วสูง มุ่งหน้าสู่ เมืองซีหนิง (ใช้เวลาเดินทางประมาณ 1.30 ชั่วโมง)





หมายเหตุ: เพื่อความสะดวกในการเดินทางของท่าน ทางบริษัทจะนำกระเป๋าเดินทางของท่านขึ้นรถบัส โดยท่านถือเฉพาะสิ่งของสำคัญ และจำเป็นขึ้นรถไฟความเร็วสูงเท่านั้น รถบัสจะนำกระเป๋าเดินทางของท่านไปจัดเตรียมไว้ที่โรงแรม

ค่า **101** รับประทานอาหารค่ำที่ภัตตาคาร
👉 พักที่ HAMPTON BY HILTON หรือเทียบเท่าระดับ 4 🌟🌟🌟🌟

วันที่สาม ซีหนิง – ภูเขาสุริยันจันทรา – ผ่านชมทะเลสาบชิงไห่ – ฉาซ่า

เช้า **101** รับประทานอาหารเช้า ณ ห้องอาหารโรงแรม
นำท่านเดินทางสู่ **ภูเขาสุริยันจันทรา (ใช้เวลาเดินทางประมาณ 1.30 ชั่วโมง)** อยู่ห่างจากเมืองซีหนิงประมาณ 90 กิโลเมตร เป็นเส้นแบ่งเขตแดนระหว่างพวกเป่ย์เว่ย (เว่ยเหนือ) กับพวกชนเผ่าอู๋หุน ตามตำนานเล่าว่า เมื่อองค์หญิงเหวินเฉิง องค์หญิงแห่งราชวงศ์ถัง ออกเดินทางจากเมืองฉางอานในเดือนอ้าย ตามปฏิทินจันทรคติของจีน ค.ศ. 641 องค์หญิงเป็นทูตไมตรีระหว่างราชวงศ์ถังกับราชวงศ์อู๋โปของทิเบต และคณะได้ผ่านเมืองเสี่ยหยาง หล่งซี หลินเซี่ย แล้วข้ามลำน้ำหวงเหอ เข้าสู่ชิงไห่มุ่งหน้าไปทางทิศตะวันตก จนถึงภูเขาสุริยันจันทรา ได้หยุดพักและพบปะกับองค์หญิงหงฮว่า ที่เป็นเจ้าสาวการเมือง ถูกส่งให้แต่งงานกับอ๋องของเผ่าอู๋หุน ก่อนหน้านั้น โดยมีการจัดเลี้ยงกันอย่างเอิกเกริก องค์หญิงเหวินเฉิงได้นำเอาศิลปะความรู้วิชาการต่างๆ ของจีน อาทิ อักษรศาสตร์ การดนตรี การเพาะปลูก ทอผ้า การทำกระดาษและหมึก ฯลฯ ไปเผยแพร่ยังดินแดนอันห่างไกลนี้ แคว้นอู๋ฟานและราชวงศ์ถังจึงรักษาไมตรีอันดีสืบมา (แม้ว่าภายหลังแคว้นอู๋ฟานได้เกิดขัดแย้งกับราชสำนักถังในรัชสมัยต่อมา แต่องค์หญิงเหวินเฉิงยังคงได้รับการเคารพเทิดทูนอย่างสูงในหมู่ชนชาวทิเบต จวบจนปัจจุบัน)



เที่ยง **101** รับประทานอาหารกลางวันที่ภัตตาคาร
บ่าย นำท่าน **ผ่านชมทะเลสาบชิงไห่** ตั้งอยู่ในลุ่มน้ำทะเลสาบชิงไห่ทางตะวันตกเฉียงเหนือของมณฑลชิงไห่ เป็นทะเลสาบในแผ่นดินใหญ่และเป็นทะเลสาบน้ำเค็มที่ใหญ่ที่สุดในจีน จากนั้นนำท่านเดินทางต่อสู่ **เมืองฉาซ่า (ใช้เวลาเดินทางประมาณ 2 ชั่วโมง)** เป็นเมืองชนบทในอู๋หลาน เขตทิเบตชิงไห่ของประเทศจีน

ค่า **101** รับประทานอาหารค่ำที่ภัตตาคาร
👉 พักที่ JINTIAN CENTURY HOTEL หรือเทียบเท่าระดับ 4 🌟🌟🌟🌟





วันที่สี่ **ฉาซ่า – ทะเลสาบเกลือฉาซ่า (รวมรถไฟเล็ก+รองเท้า) – ผ่านชมเทือกเขาฉีเหลียนซาน – เมืองถงเหรีน**

เช้า ๑๐) **รับประทานอาหารเช้า ณ ห้องอาหารโรงแรม**
นำท่านเดินทางสู่ **ทะเลสาบเกลือฉาซ่า (รวมรถไฟเล็ก+รองเท้า)** เป็นทะเลสาบน้ำเค็ม ตั้งอยู่ในเมืองชิงไห่ ประเทศจีน เป็นแหล่งเกลือที่มีอายุยาวนานกว่า 3,000 ปี น้ำในทะเลสาบมีปริมาณเกลือจำนวนมาก ตกผลึกตามธรรมชาติเป็นพื้นผิวทะเลสาบสีขาวหนึ่งผืน ท้องฟ้า ก้อนเมฆและภูเขาที่อยู่ฝั่งตรงข้ามสะท้อนเป็นเงาบนทะเลสาบอันงดงามมาก จากนั้นให้ท่านได้อิสระ **ดำขำกระจกแห่งท้องฟ้า** ท่านสามารถเดินไปบนพื้นผิวทะเลสาบเพื่อชมและถ่ายภาพเงาสะท้อนของตนเอง รวากับกระจกเงาท้องฟ้า



เที่ยง ๑๑) **รับประทานอาหารกลางวันที่ภัตตาคาร**



บ่าย นำท่านออกเดินทางสู่ **เมืองถงเหริน (ใช้เวลาเดินทางประมาณ 5.30 ชั่วโมง)** ระหว่างสองข้างทางท่านจะได้ **ผ่านชมเทือกเขาฉีเหลียนซาน** มีพื้นที่ทั้งหมด 2192 ตารางกิโลเมตร และเป็นเทือกเขาที่กั้นทะเลทรายที่มาจากไซบีเรีย

ค่ำ ๑๐) **รับประทานอาหารค่ำที่ภัตตาคาร**
๖) **พักที่ SHENG YU TIAN LUN HOTEL หรือเทียบเท่าระดับ 4** 🍀🍀🍀🍀

วันที่ห้า **ถงเหริน – ผ่านชมทุ่งหญ้ากานเจีย – อำเภอเซี่ยเหอ – วัดลาปู๋หลุนสี่อ (รวมเช้าชุดชาวทิเบต)**

เช้า ๑๐) **รับประทานอาหารเช้า ณ ห้องอาหารโรงแรม**
นำท่านเดินทางสู่ **อำเภอเซี่ยเหอ (ใช้เวลาเดินทางประมาณ 5.30 ชั่วโมง)** ระหว่างทางท่านจะได้ **ผ่านชมทุ่งหญ้ากานเจีย**

เที่ยง ๑๐) **รับประทานอาหารกลางวันภัตตาคาร**
บ่าย นำท่านเดินทางต่อสู่ **วัดลาปู๋หลุนสี่อ (รวมเช้าชุดชาวทิเบต)** เป็นอารามประวัติศาสตร์ และเป็นศูนย์กลางทางการเมือง ศาสนา ในปี พ.ศ. 2525 และยังได้กำหนดให้เป็นหน่วยอนุรักษ์โบราณวัตถุทางวัฒนธรรมที่สำคัญระดับชาติ

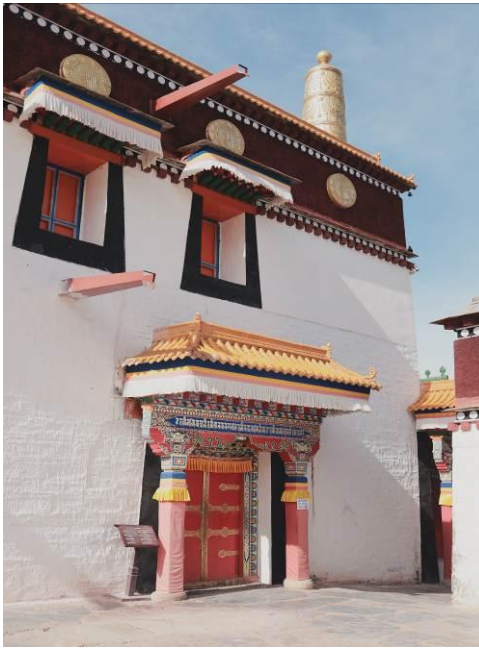



คำ รับประทานอาหารค่ำที่ภัตตาคาร **เมนูพิเศษ...สุกีสไต้ลท์ทิเบต**
พักที่ TIANZHU INTERNATIONAL HOTEL หรือเทียบเท่า 4

วันที่หก เชี่ยเหอ – ทุ่งหญ้าซางเคอ – วัดหลางมู่ชื้อ – อำเภอเตี้ยบู๊ – หมู่บ้านกลางหุบเขาจาก่าน่า (รวมรถแบดเตอร์)

เช้า รับประทานอาหารเช้า ณ ห้องอาหารโรงแรม
นำท่านเดินทางสู่ **ทุ่งหญ้าซางเคอ** เป็นทุ่งหญ้าที่มีระดับความสูงมากกว่า 3,000 เมตร และพื้นที่ทุ่งหญ้ายาวกว่า 70 ตารางกิโลเมตร นอกจากนี้ยังคงเป็นสถานที่เลี้ยงสัตว์ของชาวทิเบตอีกด้วย



จากนั้นนำท่านเดินทางสู่ **วัดหลางมู่ชื้อ** เป็นวัดพุทธแบบทิเบต ความหมายของของคำว่า หลางมู่ แปลว่า นางฟ้า ในภาษาทิเบต เนื่องจากสถานที่แห่งนี้ในถ้ำจะมีหินที่มีลักษณะคล้ายหญิงสาวผู้สง่างาม ผู้คนจึงว่ากันว่านางฟ้าถูกแปลงร่างลงมาเป็นโลกมนุษย์





เที่ยง ๑๐ รับประทานอาหารกลางวันที่ภัตตาคาร
บ่าย นำท่านเดินทางสู่ **อำเภอเต๋ยปู้** จากนั้นนำท่านชม **หมู่บ้านกลางหุบเขาจาก่าน่า** ห่างจากอำเภอเต๋ยปู้ ประมาณ 30 กิโลเมตร เป็นเขตปกครองตนเองทิเบตกานหนาน มณฑลกานซู่ เป็นหมู่บ้านโบราณกลางหุบเขา ที่มีชื่อเสียงในเรื่องของธรรมชาติมหัศจรรย์อันสวยงามและน่าเกรงขาม ภูมิประเทศของหมู่บ้านนั้นรายล้อมไปด้วยภูเขาหินขนาดใหญ่ รวบรวมว่าเป็นกำแพงยักษ์ที่คอยป้องกันอันตรายให้กับพระราชวัง และหมู่บ้านจาก่าน่า เพิ่งเริ่มมาเป็นที่รู้จักเมื่อปี ค.ศ.1925 จากการค้นพบของนักสำรวจชาวอเมริกันที่มีนามว่า “โจเซฟ ชาร์ลส ฟรานซิส ร็อก” โดยเขาได้เรียกสถานที่แห่งนี้ว่าเป็น “สวนสวรรค์ของอดัมกับเอวา”



ค่ำ ๑๐ รับประทานอาหารค่ำที่ภัตตาคาร
👉 พักที่ SAIYIN HOTEL หรือเทียบเท่าระดับ 4 🌟🌟🌟🌟

วันที่เจ็ด เต๋ยปู้ – อำเภอเหอจั่ว – หอเก็บพระไตรปิฎกมิลาระปะ – อำเภอหยงจิ้ง – ผ่านชมสะพานหลิวเจียเสี

เช้า ๑๐ รับประทานอาหารเช้า ณ ห้องอาหารโรงแรม
นำท่านเดินทางสู่ **อำเภอเหอจั่ว (ใช้เวลาเดินทางประมาณ 3 ชั่วโมง)** ตั้งอยู่ทางตอนใต้ของมณฑลกานซู่ เป็นที่ตั้งของเขตปกครองตนเองทิเบต จากนั้นนำท่านเที่ยวชม **หอเก็บพระไตรปิฎกมิลาระปะ** สร้างขึ้นเพื่อระลึกถึง มิลาระปะ ปรมจารย์ในตำนานของประวัติศาสตร์พุทธศาสนาในทิเบต และเป็นหนึ่งในผู้ก่อตั้งนิกายโป่ ของพุทธศาสนาในทิเบต ส่วนใหญ่มีพระพุทธรูป พระโพธิสัตว์ ผู้พิทักษ์ธรรม และมีพระพุทธรูปกว่า 1,720



องค์ พร้อมทั้งมีจิตรกรรมฝาผนังต่างๆ ที่สะท้อนถึงเนื้อหาของพุทธศาสนาในทิเบตที่มีขนาดใหญ่ และด้านในยังมีเทคนิคการวาดภาพที่มีคุณค่าทางศิลปะสูงของชาวทิเบต



เที่ยง 1๐ รับประทานอาหารกลางวันที่ภัตตาคาร
บ่าย นำท่านเดินทางสู่ **อำเภอหยงจิ่ง (ใช้เวลาเดินทางประมาณ 3 ชั่วโมง)** ระหว่างทางท่านจะได้ **ผ่านชมสะพานหลิวเจียเสี**
ค่ำ 1๐ รับประทานอาหารค่ำที่ภัตตาคาร
พักที่ HUANG HE PEARL HOTEL หรือเทียบเท่าระดับ 5

วันที่แปด หยงจิ่ง – ล่องเรือหลิวเจียเสี – วัดปิ่งหลิ่งซื่อ – ผ่านชมสะพานช่องแคบหลิวเจียเสี – หลานโจว – กรุงเทพฯ (MU893:22.00-00.30+1)

เช้า 1๐ รับประทานอาหารเช้า ณ ห้องอาหารโรงแรม
นำท่าน **ล่องเรือเขื่อนหลิวเจียเสี (ใช้เวลาล่องเรือประมาณ 40 นาที)** เพื่อชมความงามของทิวทัศน์สองฟากฝั่ง และชมพระพุทธรูป **วัดปิ่งหลิ่งซื่อ** ตั้งอยู่บริเวณเขื่อนหลิวเจียเสี เป็นพระพุทธรูปแกะสลักจากหิน 694 องค์ ที่อยู่ในถ้ำฉาริมแม่น้ำทั้งหมด 183 ถ้ำ สลักจากหินทรายเป็นผลงานปฏิมากรรมที่งดงามเป็นเลิศในช่วงศตวรรษที่ 5 และที่นี่ยังเป็นฉากจริงที่ถ่ายทำภาพยนตร์ไซอิ๋ว

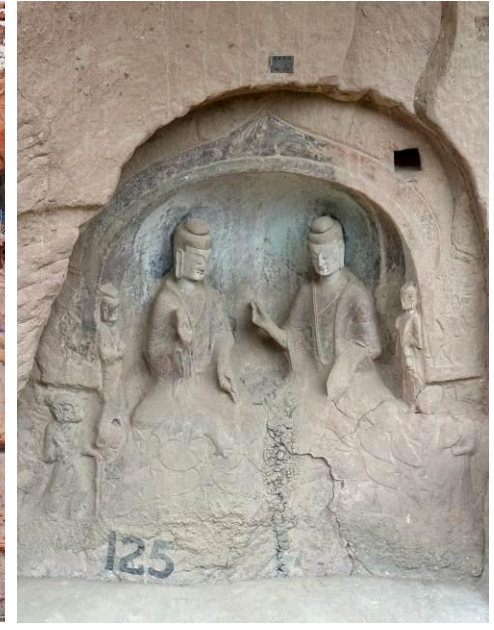
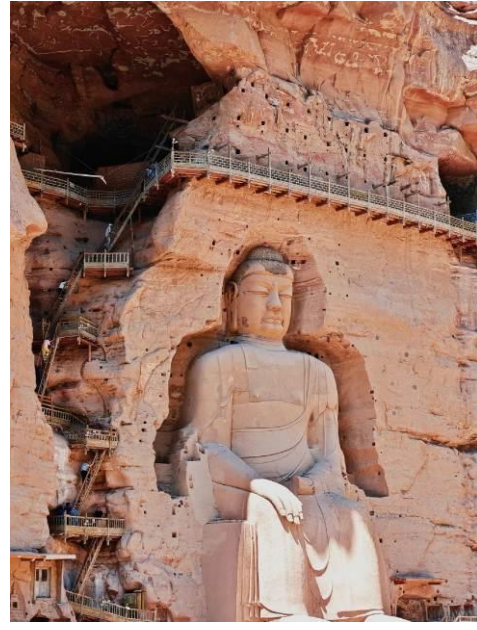
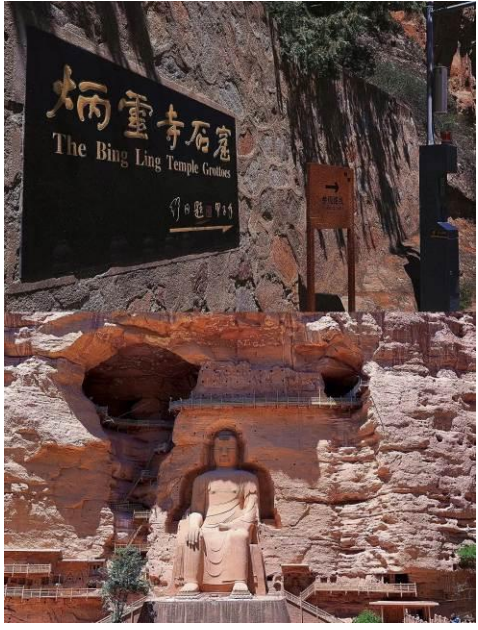

เที่ยว 101 รับประทานอาหารกลางวันที่ภัตตาคาร

บ่าย นำท่านเดินทางกลับสู่ เมืองหลานโจว (ใช้ระยะเวลาประมาณ 2 ชั่วโมง) ระหว่างทางท่านจะได้ ผ่านชม สะพานหลิวเจียเสี

ค่ำ 101 รับประทานอาหารค่ำที่ภัตตาคาร **เมนูพิเศษ...อาหารว่างตั่ง**
 สมควรแก่เวลานำท่านเดินทางสู่สนามบิน เพื่อเดินทางกลับประเทศไทย

22.00 น. เหนินฟ้าสู่ กรุงเทพฯ (สุวรรณภูมิ) โดยสายการบิน CHINA EASTERN AIRLINES เที่ยวบินที่ MU893 ✈
 (บริการอาหารว่างบนเครื่อง)

00.30 น.+1 ถึง ท่าอากาศยานสุวรรณภูมิ กรุงเทพฯ โดยสวัสดิภาพ พร้อมความประทับใจ..... 😊 😊 😊 😊
 *****ขอบคุณทุกท่านที่ใช้บริการ*****
 😊 😊 😊 😊 ชื่อสัตย์ จริงใจ หัวงโย เน้นบริการ คื่องานของเรา 😊 😊 😊 😊

****หมายเหตุ: โปรแกรมและราคาสามารถเปลี่ยนแปลงได้ตามความเหมาะสมโดยไม่ต้องแจ้งให้ทราบล่วงหน้าทางบริษัทฯ จะถือผลประโยชน์ของลูกค้าเป็นสำคัญ****

****ในกรณีที่ลูกค้าต้องออกตัวโดยสารภายในประเทศ (เครื่องบิน ,รถทัวร์ ,รถไฟ) กรุณาติดต่อเจ้าหน้าที่ของบริษัทฯ เพื่อเช็คค่ากรุปมีการคอนเฟิร์มเดินทางก่อนทุกครั้ง เนื่องจากสายการบินอาจมีการปรับเปลี่ยนไฟล์ทบิน หรือเวลาบิน โดยไม่ได้แจ้งให้ทราบล่วงหน้า ทางบริษัทฯ จะไม่รับผิดชอบใด ๆ ในกรณี ถ้าท่านออกตัวภายในโดยไม่แจ้งให้ทราบและหากไฟล์ทบินมีการปรับเปลี่ยนเวลาบิน เพราะถือว่าท่านยอมรับในเงื่อนไขดังกล่าว****



อัตราค่าบริการ (ราคาต่อท่าน)

วันเดินทาง	ราคาทัวร์ผู้ใหญ่ พักห้องละ 2-3 ท่าน (15 ท่านออกเดินทาง)	พักเดี่ยว จ่ายเพิ่ม	ราคาทัวร์ผู้ใหญ่ ไม่รวมตัว
5 – 12 มิถุนายน 2568	51,999 บาท/ท่าน	9,000 บาท/ท่าน	43,999 บาท/ท่าน
19 – 26 มิถุนายน 2568	51,999 บาท/ท่าน	9,000 บาท/ท่าน	43,999 บาท/ท่าน

อัตราค่าบริการดังกล่าวรวม

- ค่าตั๋วเครื่องบินชั้นทัศนอาจร ไป-กลับ พร้อมกรุ๊ป ตามที่ระบุไว้ในรายการเท่านั้น **ตั๋วเครื่องบินที่ใช้เป็นแบบกรุ๊ปไม่สามารถเลือกที่นั่งล่วงหน้าได้ (ท่านจะได้รับที่นั่งแบบสุ่มเท่านั้น)**
- ค่าภาษีสนามบินทุกแห่ง หากสายการบินมีการปรับราคาภาษีน้ำมันขึ้น ทางบริษัทฯ ขอสงวนสิทธิ์เก็บค่าภาษีน้ำมันเพิ่มตามความเป็นจริง ก่อนการเดินทาง**ราคาทัวร์นี้เช็คภาษีน้ำมัน ณ วันที่ 25 ก.พ.68 **
- ค่าโรงแรมระดับมาตรฐาน (พักห้องละ 2-3 ท่าน)
กรณีห้อง TWIN BED (เตียงเดี่ยว 2 เตียง) ซึ่งโรงแรมไม่มีหรือเต็ม ทางบริษัทฯขอปรับเป็นห้อง DOUBLE BED แทนโดยมีต้องแจ้งให้ทราบล่วงหน้า หรือ หากต้องการห้องพักแบบ DOUBLE BED ซึ่งโรงแรมไม่มีหรือเต็ม ทางบริษัทฯขอปรับเป็นห้อง TWIN BED แทนโดยมีต้องแจ้งให้ทราบล่วงหน้า เช่นกัน กรณีพักแบบ TRIPLE ROOM 3 ท่าน 1 ห้อง ท่านที่ 3 อาจเป็นเสริมเตียง หรือ SOFA BED หรือ เสริมฟูกที่นอน ทั้งนี้ขึ้นอยู่กับรูปแบบการจัดห้องพักของโรงแรมนั้นๆ
- ค่าอาหาร ตามที่ระบุไว้ในรายการ
- ค่ายานพาหนะ และค่าธรรมเนียมเข้าชมสถานที่ต่างๆ ตามที่ระบุไว้ในรายการ
- น้ำหนักสัมภาระ **ท่านละไม่เกิน 23 กิโลกรัม จำนวนท่านละ 1 ใบ** สัมภาระติดตัวขึ้นเครื่องได้ 1 ชิ้น ต่อท่าน น้ำหนักต้องไม่เกิน 7 กิโลกรัม, ค่าประกันวินาศภัยเครื่องบินตามเงื่อนไขของแต่ละสายการบินที่มีการเรียกเก็บ
- ค่าประกันอุบัติเหตุในการเดินทางต่างประเทศ



ตารางผลประโยชน์ Benefits Schedule แผนการประกันภัยอุบัติเหตุเดินทางสำหรับธุรกิจนำเที่ยว

ช้อดตกลงคุ้มครอง	จำนวนเงินประกัน (บาท)
เสียชีวิต สูญเสียอวัยวะ: สายตา หรือทุพพลภาพถาวรสิ้นเชิงเนื่องจากอุบัติเหตุ	1,000,000
การรักษาพยาบาลต่ออุบัติเหตุแต่ละครั้ง ต่อคน ต่อระยะเวลาเดินทาง ไม่เกินวงเงิน	500,000

เงื่อนไข

- ความคุ้มครองผลประโยชน์จำกัดความรับผิดชอบต่อการสูญเสียชีวิตจากอุบัติเหตุแต่ละครั้ง สำหรับค่าชดเชยค่าๆ ตามกรมธรรม์สูงสุดไม่เกิน 1,000,000 บาทต่ออุบัติเหตุแต่ละครั้งภายใต้กรมธรรม์มาตรฐาน สำหรับธุรกิจนำเที่ยว ผู้ถือกรมธรรม์ต้องแจ้งรายละเอียดการเดินทาง จำนวนรายชื่อ และโปรแกรมการเดินทาง ซองนักท่องเที่ยว ให้บริษัทฯ ทราบก่อนกำหนดการเดินทางทุกครั้ง
- ระยะเวลาคุ้มครอง : 1 ที่ว่าการเดินทาง (trip)
- ไม่จำกัดอายุผู้เอาประกันภัย
- กรมธรรม์ประกันภัยนี้ ไม่คุ้มครองผู้ที่เดินทางไป หรือการเดินทางผ่าน หรือ การเดินทางภายในประเทศต่อไปนี้ อียิปต์ อิตาลี แคนาดา โครเอเชีย (รวมทั้งเซนต์ปีเตอร์) คิวบา อิหร่าน เม็กซิโก (เฉพาะพื้นที่ภูเขา ที่มีความสูงตั้งแต่ 1,500 เมตร จากระดับน้ำทะเลขึ้นไป) เกาหลีเหนือ รัสเซีย ซิเรีย เวเนซุเอลา พม่า และยูเครน เฉพาะภูมิภาคไคเนดส์ สุอินส์คร์ เอดส์ซอน และซาอุดีอาระเบีย
- ประเภทต่างๆ ที่ได้รับการยกเว้นจากสหประชาชาติ หรือได้รับ การคว่ำบาตรทางการค้า
- ทางเศรษฐกิจ กฎหมายหรือข้อบังคับของสหภาพยุโรป สหราชอาณาจักร หรือ สหรัฐอเมริกา





8.ค่าประกันสุขภาพในการเดินทางต่างประเทศ

ประกันสุขภาพในการเดินทางต่างประเทศ ตารางความคุ้มครอง / Coverage Table



Travel Guard® International Extra

ความคุ้มครอง Coverage	จำนวนเงินผลประโยชน์ (บาท) Benefit (Baht)	
	Plan C (อายุ 76-85 ปี)	Plan D (ต่ำกว่า 75 ปี)
การเสียชีวิตจากอุบัติเหตุ / Accidental Death (TA1) • การเสียชีวิตจากอุบัติเหตุ / Accidental Death (TA1) อายุ / Age 76-85	1,500,000 750,000	1,000,000 ไม่คุ้มครอง Not Covered
ค่ารักษาพยาบาล / Medical Expense (TA2) • ค่ารักษาพยาบาล / Medical Expense (TA2) อายุ / Age 76-85	2,000,000 2,000,000	2,000,000 ไม่คุ้มครอง Not Covered
ค่ารักษาพยาบาลในประเทศไทย / Medical Expense in Thailand (TA3) • ค่ารักษาพยาบาลในประเทศไทย / Medical Expense in Thailand (TA3) อายุ / Age 76-85	70,000 50,000	40,000 ไม่คุ้มครอง Not Covered
• กรณีไม่เคยรับการรักษาพยาบาลในต่างประเทศมาก่อน / Without Received Overseas Treatment (TA3)	50,000	20,000
การเคลื่อนย้ายเพื่อการรักษาพยาบาลฉุกเฉินและการเคลื่อนย้ายกลับประเทศไทย / Emergency Medical Evacuation and Repatriation (TA4)	2,000,000	2,000,000
ค่าใช้จ่ายในการส่งศพหรืออัฐิกลับประเทศไทย / Repatriation of Mortal Remains (TA5)		
ค่าโทรศัพท์ในกรณีฉุกเฉิน / Emergency Telephone Charges (TA6)	1,000	1,000
ค่าใช้จ่ายในการเดินทางเพื่อเยี่ยมผู้ป่วยในต่างประเทศ / Hospital Visitation (TA7) • มีผู้บรรลุมิติภาวะอยู่กับผู้เอาร่วมกันภัยในต่างประเทศ / With Accompanying Adult (TA7)	70,000 ไม่คุ้มครอง Not Covered	ไม่คุ้มครอง Not Covered
ค่าชดเชยรายวันในการรักษาตัวในโรงพยาบาล / Hospital Confinement (TA8)	7,000	ไม่คุ้มครอง Not Covered
ค่าใช้จ่ายในการส่งผู้เยาว์กลับประเทศไทย / Child Guard (TA9)	ไม่คุ้มครอง Not Covered	ไม่คุ้มครอง Not Covered
ค่าใช้จ่ายการเลื่อนหรือยกเลิกการเดินทาง / Trip Cancellation or Postponement (TA10) • ค่าใช้จ่ายการเลื่อนหรือยกเลิกการเดินทางเนื่องจากการปิดสนามบิน / Trip Cancellation or Postponement from Airport Closures (TA10)	จ่ายตามจริง Actual Cost ไม่คุ้มครอง Not Covered	ไม่คุ้มครอง Not Covered
ค่าใช้จ่ายการลดจำนวนวันเดินทาง / Trip Curtailment (TA11) • ค่าใช้จ่ายการลดจำนวนวันเดินทางเนื่องจากการปิดสนามบิน / Trip Curtailment from Airport Closures (TA11)	จ่ายตามจริง Actual Cost ไม่คุ้มครอง Not Covered	ไม่คุ้มครอง Not Covered
ค่าใช้จ่ายเมื่อการเดินทางหยุดชะงัก / Trip Disruption (TA12)	จ่ายตามจริง Actual Cost	ไม่คุ้มครอง Not Covered
ชดเชยความล่าช้าในการเดินทาง / Travel Delay (TA13)	5,000	ไม่คุ้มครอง Not Covered
ชดเชยเนื่องจากสายการบินจำหน่ายตั๋วเกินที่นั่ง / Overbooking (TA14)	ไม่คุ้มครอง Not Covered	ไม่คุ้มครอง Not Covered
ชดเชยการล่าช้าเนื่องจากการเปลี่ยนเส้นทางการบิน / Flight Diversion (TA15)	ไม่คุ้มครอง Not Covered	ไม่คุ้มครอง Not Covered
ชดเชยการพลาดการต่อเที่ยวบิน / Missed Connecting Flight (TA16)	5,000	ไม่คุ้มครอง Not Covered
ชดเชยการล่าช้าของกระเป๋าเดินทาง / Baggage Delay (TA17)	5,000	ไม่คุ้มครอง Not Covered
ความสูญเสียหรือเสียหายของกระเป๋าเดินทางและทรัพย์สินส่วนตัว / Damage or Loss of Personal Baggage and Personal Effects (TA18)	50,000	ไม่คุ้มครอง Not Covered
การสูญหายของเอกสารการเดินทาง / Loss of Travel Document (TA19)	10,000	ไม่คุ้มครอง Not Covered
การสูญหายของเงินสดส่วนตัว / Loss of Personal Money (TA20)	ไม่คุ้มครอง Not Covered	ไม่คุ้มครอง Not Covered
การสูญหายของทรัพย์สินจากการล้วงกระเป๋า / Loss of Personal Belongings due to Pickpocket (TA21)	ไม่คุ้มครอง Not Covered	ไม่คุ้มครอง Not Covered
การสูญหายหรือเสียหายของทรัพย์สินที่เก็บอยู่ในยานพาหนะ / Damage or Loss of Personal Baggage due to Vehicle Break in (TA22)	ไม่คุ้มครอง Not Covered	ไม่คุ้มครอง Not Covered
ความรับผิดชอบส่วนเกินสำหรับรถเช่า / Rental Vehicle Excess (TA23)	ไม่คุ้มครอง Not Covered	ไม่คุ้มครอง Not Covered
คุ้มครองทรัพย์สินภายในที่อยู่อาศัยจากไฟไหม้ / Home Guard (TA24)	ไม่คุ้มครอง Not Covered	ไม่คุ้มครอง Not Covered
ความคุ้มครองอุปกรณ์กอล์ฟและโฮล-อิน-วัน / Golf Equipment and Hole-in-One (TA25)	ไม่คุ้มครอง Not Covered	ไม่คุ้มครอง Not Covered
ความรับผิดชอบต่อบุคคลภายนอก / Personal Liability (TA26)	1,000,000	500,000

เงื่อนไขความคุ้มครองเป็นตามข้อกำหนดของกรมธรรม์ประกันภัย

หมายเหตุ : กรมธรรม์ไม่คุ้มครองผู้เดินทางที่มีอายุ 86 ปีขึ้นไป



อัตราค่าบริการดังกล่าวไม่รวม

1. ค่าธรรมเนียมยื่นวีซ่าท่องเที่ยวเข้าประเทศจีน ผู้ถือหนังสือเดินทางไทย (หมายเหตุ : ตั้งแต่วันที่ 1 มีนาคม 2567 จีนยกเลิกการขอวีซ่าสำหรับหนังสือเดินทางไทย ท่านสามารถเข้าจีนโดยไม่ต้องขอวีซ่า) ยกเว้นกรณีการพำนักถาวร การทำงาน การศึกษา กิจกรรมด้านสื่อ หรือกิจกรรมอื่น ๆ ที่จำเป็นต้องได้รับการอนุญาตล่วงหน้าจากหน่วยงานที่รับผิดชอบของอีกฝ่ายหนึ่ง
2. ค่าทำหนังสือเดินทางทุกประเภท
3. ค่าดำเนินการคัดกรองตรวจหาเชื้อ RT-PCR หรือ ATK ในกรณีที่ประเทศจีนต้องให้ตรวจ
4. ค่าใช้จ่ายอื่นๆ ที่นอกเหนือจากรายการระบุ เช่น ค่าใช้จ่ายส่วนตัวอื่นๆ ฯลฯ
5. กรุณาเตรียมค่าทิปหัวหน้าทัวร์ ไกด์และคนขับรถ รวม 2,500 บาทต่อคน (เด็กชำระทิปเท่ากับผู้ใหญ่)
6. ค่าภาษีมูลค่าเพิ่ม VAT 7 % และหักภาษี ณ ที่จ่าย 3 % ในกรณีที่ลูกค้าต้องการใบเสร็จรับเงินที่ถูกต้อง จะต้องบวกค่าภาษีมูลค่าเพิ่ม และหัก ณ ที่จ่าย จากยอดขายจริงทั้งหมดเท่านั้น และโปรดแจ้งทางบริษัทฯ จะออกให้ภายหลัง ขอสงวนสิทธิ์ออกใบเสร็จที่ถูกต้องให้กับบริษัททัวร์เท่านั้น
7. ค่าวีซ่าจีนสำหรับชาวต่างชาติที่ต้องยื่นวีซ่าเข้าประเทศจีน
8. ค่าธรรมเนียมน้ำมันและภาษีสนามบิน ในกรณีที่สายการบินมีการปรับขึ้นราคา



สำคัญมาก!!

หนังสือเดินทาง (Passport) ต้องมีอายุ 6 เดือนขึ้นไป และเหลือหน้าว่าง 2 หน้าขึ้นไป ต้องนำมาในวันเดินทาง

****ทางบริษัท ไม่สามารถรับผิดชอบ ในกรณีที่ลืมนำมา หรือนำหนังสือเดินทางมาผิดเล่ม**





• ข้อควรทราบก่อนการเดินทาง •

- คณะทัวร์ครบ 15 ท่านออกเดินทาง มีหัวหน้าทัวร์ไทยเดินทางไป-กลับ พร้อมกับคณะ
ขนาดของกรุ๊ปไซส์ จำนวนผู้เดินทางอาจมีการปรับเปลี่ยนได้โดยไม่ต้องแจ้งให้ทราบล่วงหน้า
- บริษัทฯ มีสิทธิ์ที่จะเปลี่ยนแปลงรายละเอียดบางประการในทัวร์นี้ เมื่อเกิดเหตุสุดวิสัยจนไม่อาจแก้ไขได้
- รายการท่องเที่ยวสามารถเปลี่ยนแปลงได้ตามความเหมาะสม โดยคำนึงถึงผลประโยชน์ของผู้เดินทางเป็นสำคัญ
- รายการท่องเที่ยว และอาหาร สามารถสลับรายการในแต่ละวัน เพื่อให้โปรแกรมการท่องเที่ยวเป็นไปอย่างราบรื่น และเหมาะสม โดยคำนึงถึงผลประโยชน์ของผู้เดินทางเป็นสำคัญ
- บริษัทฯ ไม่รับผิดชอบค่าเสียหายในเหตุการณ์ที่เกิดจากสายการบิน ภัยธรรมชาติ ปฏิวัติ และอื่นๆที่อยู่นอกเหนือการควบคุมของทางบริษัทฯหรือค่าใช้จ่ายเพิ่มเติมที่เกิดขึ้นทางตรงหรือทางอ้อม เช่น การเจ็บป่วย การถูกทำร้าย, การสูญหาย, ความล่าช้า หรือจากอุบัติเหตุต่างๆ
- ทางบริษัทฯ จะไม่รับผิดชอบใดๆทั้งสิ้นหากเกิดกรณีความล่าช้าจากสายการบิน, การประท้วง, การนัดหยุดงาน การก่อกบฏ หรือกรณีที่ท่านถูกปฏิเสธ การเข้าหรือออกเมืองจากเจ้าหน้าที่ตรวจคนเข้าเมือง หรือเจ้าหน้าที่กรมแรงงานทั้งจากไทย และต่างประเทศซึ่งอยู่นอกเหนือความรับผิดชอบของบริษัทฯ
- หากไม่สามารถไปเที่ยวในสถานที่ที่ระบุในโปรแกรมได้ อันเนื่องมาจากธรรมชาติ ความล่าช้า และความผิดพลาดจากทางสายการบิน จะไม่มีการคืนเงินใดๆทั้งสิ้น แต่ทั้งนี้ทางบริษัทฯจะจัดหารายการเที่ยวสถานที่อื่นๆ มาให้โดยขอสงวนสิทธิ์การเจ้าหน้าที่โดยไม่แจ้งให้ทราบล่วงหน้า
- ราคานี้คิดตามราคาตั๋วเครื่องบินในปัจจุบัน หากราคาตั๋วเครื่องบินปรับสูงขึ้น บริษัทฯ ขอสงวนสิทธิ์ที่จะปรับราคาตั๋วเครื่องบินตามสถานการณ์ดังกล่าว
- ทางบริษัทฯ จะไม่รับผิดชอบใดๆทั้งสิ้น หากท่านใช้บริการของทางบริษัทฯไม่ครบ อาทิ ไม่เที่ยวบางรายการ ไม่ทานอาหารบางมื้อ เพราะค่าใช้จ่ายทุกอย่าง ทางบริษัทฯได้ชำระค่าใช้จ่ายให้ตัวแทนต่างประเทศแบบเหมาขาดก่อนออกเดินทางแล้ว
- กรณีที่กองตรวจคนเข้าเมืองทั้งที่กรุงเทพฯ และในต่างประเทศปฏิเสธมิให้เดินทางออก หรือเข้าประเทศที่ระบุในรายการเดินทางบริษัทฯ ขอสงวนสิทธิ์ที่จะไม่คืนค่าบริการไม่ว่ากรณีใดๆทั้งสิ้น
- ทางบริษัทฯ จะไม่รับผิดชอบใดๆทั้งสิ้น หากเกิดสิ่งของสูญหายจากการโจรกรรม และ/หรือ เกิดอุบัติเหตุที่เกิดจากความประมาทของตัวนักท่องเที่ยวเอง
- ในกรณีที่ลูกค้าต้องออกตัวโดยสารภายในประเทศ กรุณาติดต่อเจ้าหน้าที่ของบริษัทฯ ก่อนทุกครั้ง มิฉะนั้นทางบริษัทฯ จะไม่รับผิดชอบค่าใช้จ่ายใดๆทั้งสิ้น
- เมื่อท่านตกลงชำระเงินไม่ว่าทั้งหมดหรือบางส่วนกับทางบริษัทฯ ทางบริษัทฯ จะถือว่าท่านได้ยอมรับในเงื่อนไขข้อตกลงต่างๆ ที่ได้ระบุไว้แล้วทั้งหมด
- นั่งที่ Long Leg โดยปกติอยู่บริเวณทางออกประตูฉุกเฉิน และผู้ที่จะนั่งต้องมีคุณสมบัติตรงตามที่สายการบินกำหนด เช่น ต้องเป็นผู้ที่มีร่างกายแข็งแรง และช่วยเหลือผู้อื่นได้อย่างรวดเร็วในกรณีที่เครื่องบินมีปัญหา เช่น สามารถเปิดประตูฉุกเฉินได้ (น้ำหนักประมาณ 20 กิโลกรัม) ไม่ใช่ผู้ที่มีปัญหาทางด้านสุขภาพและร่างกาย และอำนาจในการให้ที่นั่ง Long Leg ขึ้นอยู่กับทางเจ้าหน้าที่เช็คอินสายการบินตอนเวลาที่เช็คอินเท่านั้น



เงื่อนไขการจอง และชำระเงิน

CASE
01

ในการจองครั้งแรก

ชำระมัดจำท่านละ
30,000 บาท หรือทั้งหมด
(ภายใน 2 วัน หลังจากทำการจอง)
พร้อมส่งสำเนาหนังสือเดินทางให้กับ
เจ้าหน้าที่ฝ่ายขายก่อนการเดินทาง 20 วัน

ตัวอย่าง
การถ่ายรูปหน้าพาสปอร์ต



(เงินมัดจำถือเป็นการยืนยันการจองกับบริษัทฯ และขอสงวนสิทธิ์ยกเลิกการจองของท่านหากท่าน
ไม่ชำระเงินตามกำหนด โดยไม่แจ้งให้ทราบล่วงหน้า)

CASE
02

กรณีลูกค้าทำการจองน้อยกว่าวันเดินทาง 30 วัน

ทางบริษัทฯ ขอสงวนสิทธิ์ในการเก็บค่าทัวร์เต็มจำนวนทันที
ในวันที่จองเท่านั้น

CASE
03

ชำระส่วนที่เหลือ ก่อนเดินทาง 30 วัน

(นับรวมวันเสาร์ อาทิตย์ และวันหยุดราชการ)
หากท่านไม่ชำระตามวันดังกล่าวทางบริษัทถือว่าท่านยกเลิกการเดินทาง
โดยไม่มีเงื่อนไข และขอสงวนสิทธิ์ในการคืนเงินตามเงื่อนไขการยกเลิก

CASE
04

กรณีที่ท่านชำระค่าทัวร์ทั้งหมดหรือบางส่วน

ทางบริษัทฯ ถือว่าท่านได้ยอมรับเงื่อนไขและข้อตกลงต่างๆ
ที่ได้ระบุไว้ทั้งหมดนี้แล้ว



แจ้งเพื่อทราบ

▶ กรณีลูกค้าจองทัวร์และชำระมัดจำแล้ว ◀

ถือว่าท่านได้ยอมรับในข้อความ และเงื่อนไขที่บริษัทแจ้งข้างต้น





เงื่อนไขการยกเลิก

วันที่ยกเลิกการเดินทาง	เก็บเงินยกเลิกการเดินทาง
น้อยกว่า 15 วัน	เก็บค่าใช้จ่าย ท่านละ 100% ของค่าทัวร์
15-29 วัน	เก็บค่าใช้จ่าย ท่านละ 50% ของค่าทัวร์ หรือ หักค่าใช้จ่ายจริงที่เกิดขึ้น <i>กรณีที่มีค่าใช้จ่ายตามจริงมากกว่ากำหนด ทางบริษัทขอสงวนสิทธิ์ในการเรียกเก็บเพิ่ม</i>
มากกว่า 30 วัน <i>กรณีวันเดินทางตรงกับช่วงวันหยุดนักขัตฤกษ์ ไม่ว่าวันใดวันหนึ่ง ทางบริษัทขอสงวนสิทธิ์ ในการยกเลิกการเดินทางไม่น้อยกว่า 55 วัน</i>	คืนค่าใช้จ่ายทั้งหมด หรือ หักค่าใช้จ่ายจริงที่เกิดขึ้น

*กรุ๊ปที่เดินทางช่วงวันหยุดเทศกาล หรือ วันธรรมดา ที่ต้องการันตีมัดจำกับสายการบิน
 หรือค่ามัดจำที่พักรวมถึงเที่ยวบินพิเศษ เช่น Extra Flight และ Charter Flight
 จะไม่มีการคืนเงินมัดจำ หรือค่าทัวร์ทั้งหมด เนื่องจากค่าตัวเป็นการเหมาจ่ายในเที่ยวบินนั้นๆ*

- ผู้เดินทางไม่สามารถเข้าออกเมืองได้ เนื่องจากเอกสารปลอมหรือการห้ามของเจ้าหน้าที่ เก็บค่าใช้จ่าย 100%
- กรณีเจ็บป่วย จนไม่สามารถเดินทางได้ ซึ่งจะต้องมีใบรับรองแพทย์จากโรงพยาบาลรับรอง บริษัทฯ จะพิจารณาเลื่อนการเดินทางของท่านไปยังคณะต่อไป แต่ทั้งนี้ท่านจะต้องเสียค่าใช้จ่ายที่ไม่สามารถเรียกคืนได้ เช่น ค่าตั๋วเครื่องบิน ค่าห้อง ค่าธรรมเนียมวีซ่าตามที่สถานทูตฯ เรียกเก็บและค่าใช้จ่ายอื่นๆ ที่เกิดขึ้นตามจริง ในกรณีที่ไม่สามารถเดินทางได้
- เมื่อท่านออกเดินทางไปกับคณะแล้ว ท่านงดการใช้บริการรายการใดรายการหนึ่ง หรือไม่เดินทางพร้อมคณะ ถือว่าท่านสละสิทธิ์ ไม่อาจเรียกร้องค่าบริการ และเงินมัดจำคืน ไม่ว่ากรณีใดๆ ทั้งสิ้น

*ตามพระราชบัญญัติธุรกิจนำเที่ยวและมัคคุเทศก์ พ.ศ. 2551 หมวด 2 ธุรกิจนำเที่ยว การยกเลิกการเดินทางของนักท่องเที่ยว
 ผู้ประกอบธุรกิจนำเที่ยวมีค่าใช้จ่ายที่ได้จ่ายจริงเพื่อเตรียมการจัดนำเที่ยวให้นำมาหักจากเงินค่าบริการที่ต้องจ่าย
 ทั้งนี้ผู้ประกอบการนำเที่ยวแสดงหลักฐานให้นักท่องเที่ยวทราบ เช่น ค่าวีซ่า ค่ามัดจำตั๋วเครื่องบิน ค่าโรงแรม หรืออื่นๆ*

**** ก่อนทำการจองทัวร์ทุกครั้ง กรุณาอ่านโปรแกรมอย่างละเอียดทุกหน้า และทุกบรรทัด
 เนื่องจากทางบริษัทฯ จะอิงตามรายละเอียดของโปรแกรมที่ขายเป็นหลัก ****

แจ้งเพื่อทราบ
 ▶ **กรณีลูกค้าจองทัวร์และชำระมัดจำแล้ว** ◀
 ถือว่าท่านได้ยอมรับในข้อความ และเงื่อนไขที่บริษัทแจ้งข้างต้น



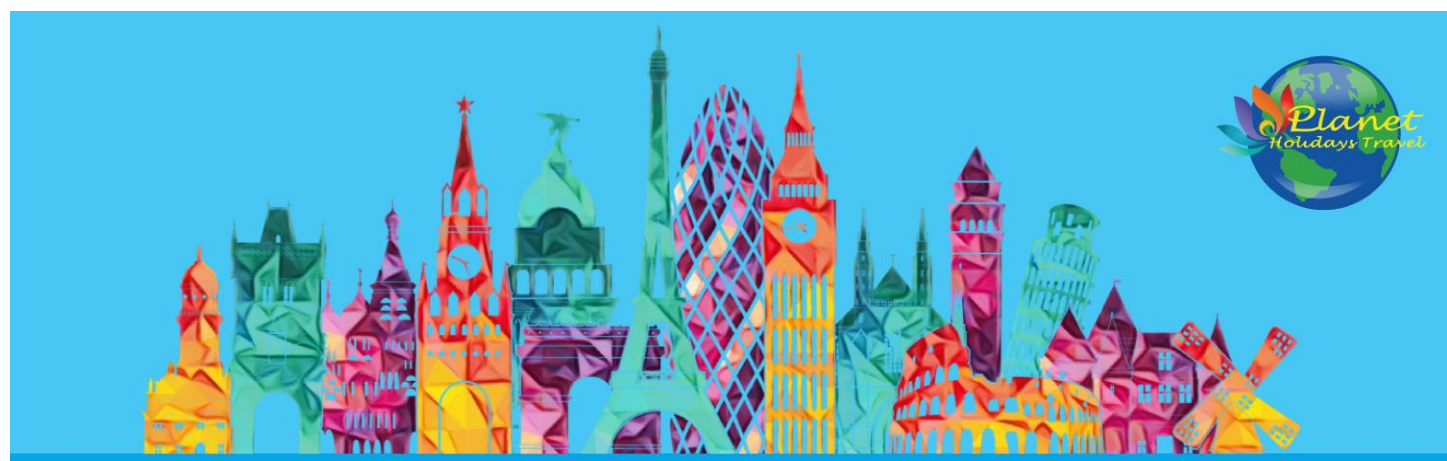

โอนผ่านธนาคารตามรายละเอียดดังนี้

ชื่อบัญชี : บจก. ลุคซ์แพลนเนท ทราเวลลอร์

ธนาคารกสิกรไทย
 开泰银行 KASIKORNBANK



ธนาคารกสิกรไทย : สาขา มาร์เก็ต วิลเลจ สุวรรณภูมิ
 เลขที่บัญชี : 137-1-55475-7

ชื่อบัญชี : คุณนิษฐเนตร ทวีอภิรดีวิษา

ธนาคารกสิกรไทย
 开泰银行 KASIKORNBANK



ธนาคารกสิกรไทย : สาขา เมกาบางนา
 เลขที่บัญชี : 028-1-54355-5

กรุณาส่งสลิปหลังจากชำระค่าทัวร์ด้วยนะครับ





Allianz Travel **ประกันการเดินทาง** หมดกังวล ทุกการเดินทาง

ระยะเวลาการเดินทาง	(แบบไป-ไป) เอเชีย	(แบบไป-ไป) ทั่วโลก
1-2 วัน	220.-	420.-
3 วัน	230.-	420.-
4 วัน	240.-	420.-
5 วัน	250.-	460.-
5 วัน	295.-	470.-
7 วัน	315.-	555.-
8 วัน	325.-	575.-

ระยะเวลาการเดินทาง	(แบบไป-ไป) เอเชีย	(แบบไป-ไป) ทั่วโลก
9 วัน	335.-	585.-
10 วัน	345.-	605.-
11 วัน	365.-	660.-
12 วัน	375.-	680.-
13 วัน	385.-	710.-
14 วัน	400.-	730.-
15-18 วัน	450.-	855.-

ผลประโยชน์ ความคุ้มครอง	เดินทางในเอเชีย	เดินทางทั่วโลก
1. การสูญเสีวิต / อดใจ / สาเหตุ หรืออุบัติเหตุ ทางอากาศ - คุ้มครองเที่ยวบินสูงสุด 16 ปี จนถึง 75 ปี - คุ้มครองเที่ยวบินสูงสุด 18 ปี หรือมากกว่า 75 ปี	1,500,000.- 750,000.-	2,000,000.- 1,000,000.-
2. ค่ารักษาพยาบาลในต่างประเทศ (รวมถึงการส่งกลับประเทศ สำหรับสมาชิก) - ค่ารักษาพยาบาลต่อปีในประเทศไทย (ค่าไม่ 30 วัน นับจากวันเดินทาง ถึง ประเทศไทย) - คุ้มครองค่าใช้จ่ายค่ารักษาพยาบาลใน ประเทศที่ประสบอุบัติเหตุในกรณี ค่าส่งกลับมาก่อน (ค่าไม่ 7 วัน นับจากวันที่เดินทางถึง ประเทศไทย)	2,000,000.- 200,000.- 50,000.-	2,000,000.- 200,000.- 50,000.-

รายละเอียดการชำระค่าบริการ

ชื่อบัญชี : บจก. ลุคซ์แพลนเนท ทราเวลเลอร์



ธนาคารกสิกรไทย : สาขา มาร์เก็ต วิลเลจ สุวรรณภูมิ
 เลขที่บัญชี : 137-1-55475-7



สอบถามเพิ่มเติม/จองทัวร์

แผนกขายจอยคนบ้าน :

085-567-5444, 091-778-4442, 091-939-4556,
 081-855-7999, 081-839-0999

แผนกกรุ๊ปเหมา :

063-539-3965, 091-939-9356

Hotline 02-530-9899 (เวลา 9.00-19.30 น.)

สแกน QR code
 สอบถามข้อมูลเพิ่มเติมได้

