



บริษัท แพลนเนท ฮอลิเดย์ ทราเวล จำกัด
Planet Holidays Travel Co.,Ltd
ใบอนุญาตเลขที่ :11/06474 (ปีบริการ 20 ปี)



02-530-9899 081-855-7999, 081-839-0999, 091-939-4556, 091-778-4442, 085-567-5444 @planetholiday www.planetholidaytravel.com

ZUGSPITZE EAST EUROPE

Germany Czech Slovakia Hungary Austria

บินตรง
เข้าออก ๗๖๓



รวมวีซ่า+ทิปแล้ว
สะสมไมล์ได้ **50%**

ราคาเพียง

Budapest
Parliament
พิเศษ! เมนูขามูเยอร์มัน

99,999

ฟรีแอด เทศกาลสงกรานต์

07 - 16 เมษายน 68

- น้ำหนักกระเป๋า 25KG
- เที่ยวครบ ทุกวัน
- โรงแรมระดับ 4 ดาว

เขตZUGSPITZE • เมืองอินน์สบรุค • เมืองซาลส์บวร์ค • อัสส์คัท • พระราชวังเซินบรุนน์ • บุตาเปสต์ • ล่องแม่น้ำดานูบ • สะพานชาร์ล

MUC15



บริษัท แพลนเนท ฮอลิเดย์ ทราเวล จำกัด
Planet Holidays Travel Co.,Ltd

ผ่านการรับรองโดย

14 อาคารแพลนเนท ซอยเฉลิมพระเกียรติ ร.9 ซอย28 แยก7 แขวงดอกไม้ เขตประเวศ
กรุงเทพฯ 10250 ☎ 02-530-9899 ☎ 091-939-4556, 091-778-4442, 085-567-5444





TG924 BKK 00.50 – MUC 07.05

TG925 MUC 14.25 – BKK 06.05+1

น้ำหนักกระเป๋า 25 KG.
 ถังขึ้นเครื่อง 7 KG.



สะสมไมล์ ROP ได้ 50%

****เวลาบินอาจจะมีการเปลี่ยนแปลงเล็กน้อยขึ้นอยู่กับสายการบิน****

| วันที่ | โปรแกรมทัวร์ | อาหาร | | | โรงแรม |
|--------|--|-------|----------------------------|-------------------------|---|
| | | เช้า | เที่ยง | เย็น | |
| 1 | กรุงเทพฯ (สุวรรณภูมิ) | | | | |
| 2 | สนามบินมิวนิค – เมืองโฮเฮนชวานเกา – ปราสาท นอยชวานสไตน์ – เมืองการ์มิช พาร์เท่นเคียร์เชิน | ✈ | ☉☿ เมนูชาหมู เยอรมัน | ☉☿ | HOTEL RHEINISCHER HOF , GARMISCH-PARTENKIRCHEN ระดับ 4 ดาวหรือเทียบเท่า |
| 3 | พีชิตเขา ZUGSPITZE – เมืองอินน์สบรุค – GOLDEN ROOF – เมืองซาลส์บวร์ก | ☉☿ | ☉☿ | ☉☿ | AUSTRIA TREND HOTEL , SALZBURG ระดับ 4 ดาวหรือ เทียบเท่า |
| 4 | เมืองซาลส์บวร์ก – เซนต์วูฟกัง – ฮัลล์ทัท – กรุง เวียนนา | ☉☿ | ☉☿ | ☉☿ | AUSTRIA TREND HOTEL , VIENNA ระดับ 4 ดาวหรือเทียบเท่า |
| 5 | พระราชวังเชินบรุนน์ – พระราชวังฮอฟเบิร์ก – ถนนสายวงแหวน – โบสถ์สเตเฟนส์ – ถนนคาร์นัท เนอร์ | ☉☿ | ☉☿ | ☉☿ | AUSTRIA TREND HOTEL , VIENNA ระดับ 4 ดาวหรือเทียบเท่า |
| 6 | บูดาเปสต์ – HEROES' SQUARE – CASTLE HILL – โบสถ์แมทเธียส – ป้อมขาวประมง – ล่อง แม่น้ำดานูบ | ☉☿ | ☉☿ | ☉☿ เมนู ซุป กุลาส | DANUBIUS HOTEL ARENA , BUDAPEST ระดับ 4 ดาวหรือ เทียบเท่า |



| | | | | | |
|----|--|----|----|------------------------|--|
| 7 | ปราสาทบราติสลาวา – ปราก – สะพานชาร์ล – นาฬิกาตาราศาสตร์ | ☉☽ | ☉☽ | ☉☽ เมนูอาหาร ไทย | DUO HOTEL , PRAGUE ระดับ 4 ดาวหรือเทียบเท่า |
| 8 | เซสกี ครุมลอฟ – ปราสาทครุมลอฟ – เมืองมิวนิค – จัตุรัสมาเรียนพลาทซ์ – ศาลาว่าการเมือง | ☉☽ | ☉☽ | ✕ | LEONARDO HOTEL , MUNICH ระดับ 4 ดาวหรือเทียบเท่า |
| 9 | สนาม ALLIANZ – สนามบินมิวนิค | ☉☽ | ✈ | ✈ | |
| 10 | กรุงเทพฯ (สุวรรณภูมิ) | | | | |

****รายการทัวร์อาจมีการเปลี่ยนแปลงตามความเหมาะสมโดยคำนึงถึงความปลอดภัยและผลประโยชน์ของลูกค้าเป็นหลัก****

DAY 1 กรุงเทพฯ (สุวรรณภูมิ)

21.30 คณะพร้อมกัน ณ ท่าอากาศยานนานาชาติสุวรรณภูมิ กรุงเทพฯ ชั้น 4 เคาน์เตอร์เช็คอิน สายการบิน **THAI AIRWAYS** โดยมีเจ้าหน้าที่ของบริษัทฯ คอยให้การต้อนรับ อำนวยความสะดวกตลอดขั้นตอนการเช็คอิน และ หัวหน้าทัวร์ให้คำแนะนำเพื่อเตรียมความพร้อมก่อนออกเดินทาง

DAY 2 สนามบินมิวนิค – ปราสาทนอยชวานสไตน์ – การ์มิช พาร์เท่นเคียร์เซ่น (✈/L/D)

00.50 ออกเดินทางสู่ ท่าอากาศยานมิวนิค ประเทศเยอรมัน โดยสายการบิน **THAI AIRWAYS** เที่ยวบินที่ **TG924** ** มีบริการอาหารและเครื่องดื่มบริการ**

07.05 เดินทางถึง ท่าอากาศยานมิวนิค ประเทศเยอรมัน หลังผ่านขั้นตอนการตรวจหนังสือเดินทาง และตรวจรับสัมภาระเรียบร้อยแล้ว เปลี่ยนการเดินทางเป็นรถโค้ชปรับอากาศ จากนั้นนำท่านเดินทางสู่เมืองโฮเฮนชวานเกา (HOHENSCHWANGAU) (ระยะทาง 118 กม. ใช้เวลาเดินทางประมาณ 2 ชม.) เมืองเล็กๆที่สวยงามบริเวณเขตชายแดนของประเทศเยอรมนีและออสเตรีย

เที่ยง บริการอาหาร ณ ภัตตาคาร เมนูอาหารพื้นเมือง **เมนูชาหมูเยอรมัน**
นำท่านเดินทางขึ้นปราสาทชมความสวยงามของ **ปราสาทนอยชวานสไตน์ (NEUSCHWANSTEIN CASTLE) รวมค่าเข้าและหุฟังพากษ์ภาษาไทย** นำชมต้นแบบของปราสาทเจ้าหญิงนิทราในดิสนีย์แลนด์ ซึ่งปราสาทนอยชวานสไตน์ ตั้งตระหง่านอยู่บนยอดเขาจุดปราสาทในเทพนิยาย ซึ่งเป็นปราสาทของพระเจ้าลูทวิกที่ 2 หรือ เจ้าชายหงส์ขาว ชมความวิจิตรพิสดารของห้องต่างๆ ที่ได้รับการตกแต่งอย่างงดงามด้วยการออกแบบของริชาร์ด วากเนอร์ ซึ่งเป็นนักประพันธ์เพลงที่ทรงโปรดปรานยิ่ง





จากนั้นนำทุกท่านเดินทางสู่ **เมืองการ์มิช-พาร์เทินเคียร์เชิน (GARMISCH-PARTENKIRCHEN)** (ระยะทาง 62 กม. ใช้เวลาเดินทางประมาณ 1 ชม.) เป็นเมืองทางตอนใต้สุดของประเทศเยอรมัน ซึ่งเป็นพรมแดนทางธรรมชาติระหว่างรัฐบาวาเรียของเยอรมัน กับรัฐทิโรลของออสเตรีย โดยเราสามารถขึ้นไปบนจุดยอดด้วยเคเบิลคาร์ ขนาดใหญ่ไต่ความสูงขึ้นไป ซึ่งสามารถขึ้นได้สองฝั่งทั้งเยอรมันและออสเตรีย

ค่าบริการอาหาร ณ ภัตตาคาร เมนูอาหารพื้นเมือง

HOTEL RHEINISCHER HOF , GARMISCH-PARTENKIRCHEN ระดับ 4 ดาวหรือเทียบเท่า

ค่า
พักที่

DAY 3 พิชิตยอดเขา ZUGSPITZE – เมืองอินน์สbruck – GOLDEN ROOF – เมืองซาลส์บวร์ก (B/L/D)

เช้า บริการอาหาร ณ ห้องอาหารของโรงแรม

นำท่านนั่ง CABLE CAR ขึ้นสู่ยอดเขา **ซุกสปิตเซ (ZUGSPITZE)** ซึ่งเป็นยอดเขาที่สูงที่สุดในเยอรมนี ให้ท่านเก็บภาพประทับใจจากจุดชมวิวบนยอดเขาที่สูงที่สุดใน เยอรมนีคือ 9,721 ฟุตเหนือระดับน้ำทะเล ที่ทำให้เกิดกิจกรรมการท่องเที่ยวได้ทั้งปีคือ สกีในฤดูหนาวและเดินเขาในฤดูร้อน เมื่อมองจากยอดเขาจะเห็นทิวทัศน์งดงามกว้างไกลไปถึง 4 ประเทศด้วยกันคือ เยอรมนี ออสเตรีย อิตาลีและสวิสเซอร์แลนด์โดยมียอดเขาที่อยู่เคียงกันอีก 3 ยอดคือ แอลป์สปิตซ์ (ALPSPITZ), ครอยเซ็ค (KREUZECK) และแวงค์ (WANK) ซึ่งล้วนแต่เป็นสวรรค์ของนักเดินทางและนักสกีทั้งสิ้น นิทรรศการศิลปะบนที่สูงที่สุดและซุกสปิตซ์ปลาด ธารน้ำแข็งสายเดี่ยวของเยอรมนีที่ยามหิมะตกหนา ระหว่างเดือนพฤศจิกายน-มิถุนายน กลายเป็นเส้นทางสกีให้เล่นเล่นหลายระดับ อิสระท่านตามอัธยาศัย

ได้เวลาอันสมควรพาทุกท่านลงมาซื้อเมืองการ์มิช-พาร์เทินเคียร์เชิน



เที่ยง บริการอาหาร ณ ภัตตาคาร เมนูอาหารพื้นเมือง

นำท่านเดินทางสู่เมืองอินน์สbruck (INNSBRUCK) (ระยะทาง 65 กม. ใช้เวลาประมาณ 1 ชม.) หนึ่งในสามเมืองเอกด้านการท่องเที่ยวของประเทศออสเตรีย ตั้งอยู่ริมฝั่งแม่น้ำอินน์ "INN RIVER" และโอบล้อมไปด้วยเทือกเขาแอลป์ เดิมเป็นเมืองตากอากาศของจักรพรรดิ แมกซ์มีเลียนแห่งราชวงศ์ฮอฟบวร์ก เพราะอากาศดี 多くที่เข้ามาปกครองจักรวรรดิออสเตรียต่างก็ต้องติดใจมาพักผ่อนในเมืองแห่งนี้



นำท่านเข้าสู่ตัวเมืองนำท่านถ่ายรูปด้านนอกกับ อาคารหลังคาทองคำ (GOLDENNESS DACHL) ที่สร้างขึ้นด้วยความประณีตละเอียดอ่อน และมีอายุเก่าแก่กว่า 500 ปี จนกลายเป็นสัญลักษณ์ของเมืองประทับใจกับเฮลบลิงเฮาส์ (HELBLINGHAUS) ตึกสมัยโกธิคตอนปลายที่มีการเพิ่มศิลปะแบบโรโค เข้าไปในศตวรรษที่18 ทำให้ดูโดดเด่นและหรูหรายิ่งขึ้น โรงแรมโกลเดน เนอร์แอดเลอร์ (GOLDENER ADLER HOTEL)



สร้างตั้งแต่ ค.ศ.ที่16 เป็น โรงแรมที่เก่าแก่ที่สุดของเมืองและยังคงใช้ต้อนรับ อะคันตุกะจากต่างแดน มาแล้วอย่างมากมาย



จากนั้นอิสระให้ท่านเดินชมเมืองอินน์สbruck ให้ท่านได้ชมบ้านเรือนสีลูกกวาดริมแม่น้ำอินน์โดยมีฉากหลังเป็น แนวเทือกเขาแอลป์ หรือให้ท่านช้อปปิ้งตามอรัยาศัย

นำท่านเดินทางสู่ **เมืองซาลส์บวร์ก (SALZBURG)** (ระยะทาง 186 กม. ใช้เวลาประมาณ 2.30 ชม.)เมือง แสนสวยที่ตั้งอยู่ริมฝั่งแม่น้ำซาลซัค มีบรรยากาศสุดแสนโรแมนติก ซึ่งตั้งอยู่ในอ้อมกอดของขุนเขาทุ่งหญ้า เขียวขจี และทะเลสาบมอนด์เซ ซึ่งเคยใช้เป็นฉากถ่ายทำภาพยนตร์เพลงชื่อก้องโลก THE SOUND OF ได้ ชื่อว่าเป็นนครหลวงแห่งศิลปะบาโรก ได้รับการขึ้นทะเบียนเป็นมรดกโลก (UNESCO)

ค่า บริการอาหาร ณ ภัตตาคารอาหารจีน

พักที่ **AUSTRIA TREND HOTEL , SALZBURG** ระดับ 4 ดาวหรือเทียบเท่า

DAY 4 **เมืองซาลส์บวร์ก – เซนต์วูฟกัง – ฮัลสตัดท์ – กรุงเวียนนา (B/L/D)**

เช้า บริการอาหาร ณ ห้องอาหารของโรงแรม

เดินทางสู่ **เมืองเซนต์วูฟกัง (ST.WOLFGANG)** (ระยะทาง 48 กม. ใช้เวลาประมาณ 1 ชม.)

เมืองรีสอร์ทเล็กๆ ในหุบเขาริมทะเลสาบวูฟกัง เมืองเล็กริมทะเลสาบที่มีความสวยงามไม่แพ้ฮัลสตัดท์ มี บ้านเรือนสวยงาม เมืองเซนต์วูฟกัง เมืองท่องเที่ยวที่มีชื่อเสียงของประเทศออสเตรีย ในเขตรัฐอัปเปอร์ ออสเตรีย 1 ใน 9 รัฐ อีกทั้งเป็นเมืองรีสอร์ทเพื่อสุขภาพที่มีชื่อเสียงและมีความโรแมนติก เนื่องจากตั้งอยู่ริม



ทะเลสาบชื่อดังของประเทศออสเตรียล้อมรอบด้วยภูเขาสูงและมีความสำคัญทางด้านประวัติศาสตร์และวัฒนธรรมอีกเมืองหนึ่ง



เที่ยง

บริการอาหาร ณ ภัตตาคาร เมนูอาหารพื้นเมือง

นำท่านเดินทางสู่ **ฮัลสตัดท์ (HALLSTATT)** (ระยะทาง 42 กม. ใช้เวลาประมาณ 1 ชม.) หมู่บ้านมรดกโลกแสนสวย อายุกว่า 4,500 ปี เมืองที่ตั้งอยู่ริมทะเลสาบ โอบล้อมด้วยขุนเขาและป่าสีเขียวขจีสวยงามราวกับภาพวาด กล่าวกันว่าเป็นเมืองที่โรแมนติกที่สุดใน SALZKAMMERGUT เขตที่อยู่บนออสเตรีย และมีทะเลสาบสวยถึง 76 แห่ง ออสเตรียให้ฉายาเมืองนี้ว่าเป็นไข่มุกแห่งออสเตรีย และเป็นพื้นที่มรดกโลกของ UNESCO CULTURAL-HISTORICAL HERITAGE เพียงเดินเที่ยวชมเมืองเสมือนหนึ่งท่านอยู่ในภวังค์แห่งความฝัน



นำเดินทางโดยรถโค้ชสู่ **กรุงเวียนนา (VIENNA)** (ระยะทาง 288 กม. ใช้เวลาประมาณ 4 ชม.) เมืองหลวงของประเทศออสเตรีย ผ่านชมเส้นทางธรรมชาติของทิวเขาสูง และพื้นที่อันเขียวชอุ่มของป่าไม้แห่งออสเตรีย

ค่า

พักที่

AUSTRIA TREND HOTEL , VIENNA ระดับ 4 ดาวหรือเทียบเท่า

DAY 5

พระราชวังเชินบรุนน์ – พระราชวังฮอฟเบิร์ก – โรงโอเปร่า – ซอปปิงถนนคาร์นัทเทอร์ (B/L/D)

เช้า

บริการอาหาร ณ ห้องอาหารของโรงแรม

นำเข้าชมความงดงามของ**พระราชวังเชินบรุนน์ (SCHOENBRUNN PALACE)** แห่งราชวงศ์ฮับส์บวร์ก ซึ่งมีประวัติการสร้างมาตั้งแต่กลางคริสต์ศตวรรษที่ 16 และต่อมาพระนางมาเรีย เทเรซ่า ให้สร้างขึ้นใหม่อย่างสง่างามด้วยจำนวนห้องถึง 1,441 ห้องในระหว่างปีค.ศ.1744-1749 เพื่อใช้เป็นพระราชวังฤดูร้อน ชมความโอ่อ่าของท้องพระโรงและพลับพลาที่ประทับ ซึ่งได้รับการตกแต่งอย่างวิจิตรบรรจงสวยงามไม่แพ้พระราชวังแวร์ซายส์ของฝรั่งเศส มีเวลาให้อย่างเต็มที่พร้อมพาเดินถ่ายรูปสวนด้านหลังซึ่งสวยงามตระการตามาก



เที่ยง

บริการอาหาร ณ ภัตตาคารอาหารจีน

ผ่านชม ถนนสายวงแหวน (RINGSTRASSE) เส้นทางท่องเที่ยวสายหลักของกรุงเวียนนา ซึ่งแวดล้อมไปด้วยอาคารสถาปัตยกรรมอันเก่าแก่งดงาม เช่น โรงละครโอเปรา ที่สร้างขึ้นในช่วง ค.ศ. 1863-1869 พระราชวังฮอฟเบิร์ก (HOFBURG PALACE) ซึ่งเคยเป็นที่ประทับของราชสำนักออสเตรียมาตั้งแต่คริสต์ศตวรรษที่ 13-20 ชม **ตึกรัฐสภา** ที่ถูกสร้างขึ้นในช่วง ค.ศ. 1873-1883

ผ่านชม **โรงโอเปราแห่งเวียนนา (VIENNA STATE OPERA)** ได้รับการยอมรับมากที่สุดแห่งหนึ่งของโลก ด้านหน้าของอาคารเป็นสถาปัตยกรรมในสไตล์โรเนซซองส์ ภายในตกแต่งแบบปิดทอง และประดับประดาด้วยรูปปั้นเชิงสัญลักษณ์ บนเพดานมีภาพวาดที่มีความงดงามชวนหลงใหล





นำชมบริเวณรอบนอก **โบสถ์สตีเฟนส์ (ST. STEPHEN'S CATHEDRAL)** สัญลักษณ์ของกรุงเวียนนา ซึ่งพระเจ้าคาร์ลที่ 6 โปรดให้สร้างขึ้นในปี ค.ศ.1713 เพื่อเป็นการแก้บนต่อความทุกข์ยากของประชาชน จากนั้นเชิญช้อปปิ้งสินค้าในย่าน **ถนนคาร์นาร์ทเนอร์ (KARTNERSTRASSE)** ใจกลางกรุงเวียนนา สินค้าหลากหลาย อาทิเช่น เครื่องแก้วสวาริอฟสกี LOUIS VITTON, GUCCI, ร้านนาฬิกา BUCHERER, สินค้าเสื้อผ้าชั้นวัยรุ่นทันสมัย เช่น ZARA, H&M ฯลฯ และสินค้าของฝาก เช่น ช็อคโกแลตโมสาร์ท หรือแวะชิมของหวานที่ร้าน THE DEMEL ร้านเบเกอรี่ และ ช็อคโกแลตที่เก่าแก่เริ่มกิจการตั้งแต่ปี 1786



ค่า บริการอาหาร ณ ภัตตาคาร เมนูอาหารพื้นเมือง
พักที่ **AUSTRIA TREND HOTEL , VIENNA** ระดับ 4 ดาวหรือเทียบเท่า

DAY6 **บูดาเปสต์ – CASTLE HILL – HEROES' SQUARE – โบสถ์แมทเธียส – ล่องแม่น้ำดานูบ (B/L/D)**

เช้า **บริการอาหาร ณ ห้องอาหารของโรงแรม**
นำเดินทางโดยรถไฟช้ามพรมแดนเข้าสู่ **กรุงบูดาเปสต์ (BUDAPEST)** (ระยะทาง 200 กม. ใช้เวลาเดินทางประมาณ 2.30 ชม.) นำชม **กรุงบูดาเปสต์ (BUDAPEST)** เมืองหลวงของประเทศฮังการี ซึ่งได้ชื่อว่าเป็นเมืองที่ทันสมัย และสวยงามด้วยศิลปวัฒนธรรมของชนหลายเชื้อชาติที่มีอารยธรรมรุ่งเรืองมานานกว่าพันปี ถึงกับได้รับการขนานนามว่าเป็น “ไข่มุกแห่งแม่น้ำดานูบ”
ชมเมืองที่ได้ชื่อว่างดงามติดอันดับโลกด้วยทัศนียภาพบนสองฝั่งแม่น้ำดานูบ ชม **จัตุรัสวีรบุรุษ (HEROES' SQUARE)** บนฝั่งเปสต์ ที่ตั้งของ MILLENNARY MONUMENT อนุสาวรีย์ที่สร้างขึ้นฉลอง 1,000 ปี แห่งชัยชนะของชาวแมกยาร์



เที่ยง

บริการอาหาร ณ ภัตตาคารอาหารจีน

นำท่านชมบริเวณ **CASTLE HILL** ซึ่งเต็มไปด้วยสถาปัตยกรรมโบราณอันทรงคุณค่า ถ่ายรูปด้านนอกของอาคารพระราชวังโบราณ แล้วชมบริเวณรอบนอก **โบสถ์แมทเธียส (MATTHIAS CHURCH)** ซึ่งเคยใช้เป็นสถานที่จัดพิธีสวมมงกุฎให้กษัตริย์มาแล้วหลายพระองค์ ชื่อโบสถ์มาจากชื่อกษัตริย์แมทเธียส ซึ่งเป็นกษัตริย์ที่ทรงพระปรีชาสามารถมาก และยังเป็นกษัตริย์ผู้ทรงสร้างสิ่งก่อสร้างที่งดงามในเมืองหลวงต่างๆ อีกมากมาย ซึ่งสร้างในสไตล์นีโอ-โกธิก หลังคาสลัปลึ้นสวยงามอันเป็นจุดเด่นที่สุดในศตวรรษที่ 15 ถัดจากโบสถ์เป็นอนุสาวรีย์ของพระเจ้าสตีเฟนที่ 1 พระบรมรูปทรงม้า ผลงานประติมากรรมที่งดงามของศตวรรษที่ 11 อยู่หน้า **ป้อมชาวประมง (FISHERMAN'S BASTION)** จุดชมวิวเหนือเมืองบูดาที่ท่านสามารถชมความงามของแม่น้ำดานูบได้อย่างดี ป้อมแห่งนี้สร้างขึ้นตั้งแต่ ค.ศ.1905 โดยกลุ่มชาวประมงฮังการีเรียน

นำท่าน **ล่องเรือแม่น้ำดานูบ** อันลือชื่อ ชมความงามของทิวทัศน์และอารยธรรมฮังการีในช่วง 600-800 ปีมาแล้วที่ตั้งเรียงรายกันอยู่ 2 ฟากฝั่ง "บูดา" และ "เปสต์" ชมความตระการตาของอาคารต่างๆ อาทิ อาคารรัฐสภา ซึ่งงดงามเป็นที่รำลือ ด้วยสถาปัตยกรรมแบบโกธิค บนตัวอาคารประกอบด้วยยอดสูงถึง 365 ยอด วิศวกรชาวอังกฤษ เหล็กทุกชิ้นที่ใช้ในการสร้างได้ถูกนำมาจากประเทศอังกฤษเช่นกัน



ค่า
พักที่ บริการอาหาร ณ ภัตตาคาร เมนูอาหารพื้นเมือง **เมนู ชุปกุลาส**
DANUBIUS HOTEL ARENA , BUDAPEST ระดับ 4 ดาวหรือเทียบเท่า

DAY 7 เมืองบราติสลาวา – ปราสาทบราติสลาวา – สะพานชาร์ล – นาฬิกาดาราศาสตร์ – กรุง
ปราก (B/L/D)

เช้า บริการอาหาร ณ ห้องอาหารของโรงแรม

จากนั้นนำท่านเดินทางสู่ **เมืองบราติสลาวา (BRATISLAVA)** ประเทศสโลวาเกีย เป็นเมืองหลวงและเมืองที่ใหญ่ที่สุดของประเทศสโลวาเกีย มีประชากรประมาณ 430,000 คน เป็นเมืองหลวงที่เล็กที่สุดแห่งหนึ่งของทวีปยุโรป บราติสลาวาอยู่ทางตะวันตกเฉียงใต้ของสโลวาเกีย มีพรมแดนติดกับออสเตรียและฮังการีโดยเป็นเมืองหลวงแห่งเดียวในโลกที่มีพรมแดนติดกับสองรัฐเอกราช

นำท่านถ่ายภาพด้านนอกกับ **ปราสาทบราติสลาวา (BRATISLAVA CASTLE)** เป็นปราสาทหลักของบราติสลาวาเมืองหลวงของสโลวาเกีย เป็นอาคารรูปสี่เหลี่ยมผืนผ้าขนาดใหญ่ที่มีหอคอยอยู่สี่มุม ตั้งอยู่บนเนินเขาหิน LITTLE CARPATHIANS เหนือแม่น้ำดานูปกลางบราติสลาวา ด้วยขนาดและที่ตั้งทำให้เป็นจุดเด่นของเมืองมานานหลายศตวรรษ สถานที่ตั้งสามารถเห็นมุมมองที่ยอดเยี่ยมของบราติสลาวา ออสเตรีย และบางส่วนของฮังการีในวันที่สภาพอากาศดี มีตำนานหลายเรื่องเชื่อมโยงกับประวัติศาสตร์ของปราสาท



เที่ยง

บริการอาหาร ณ ภัตตาคาร เมนูอาหารพื้นเมือง

นำคณะเดินทางสู่ **กรุงปราก (PRAGUE)** (ระยะทาง 328 กม. ใช้เวลาเดินทางประมาณ 4 ชม.) เมืองหลวงของประเทศสาธารณรัฐเช็ก อดีตเมืองหลวงของสาธารณรัฐเชคโกสโลวาเกีย ซึ่งได้สมญานามมากมาย เช่น นครแห่งปราสาท และโรมแห่งอุดรทิศ

จากนั้นนำท่าน เดินเล่นบน **สะพานชาร์ล (CHARLES BRIDGE)** สะพานเก่าแก่ข้ามแม่น้ำวัลตาวา สไตล์โกธิคที่ สร้างขึ้นตั้งแต่กลางคริสต์ศตวรรษที่ 14 สมัยพระเจ้าชาร์ลที่ 4 ชมรูปปั้นโลหะของเหล่านักบุญที่ตั้งอยู่สองข้างราวสะพานกว่า 30 องค์



และเลือกซื้อสินค้าพื้นเมืองที่เรียงรายอยู่บนตลอดแนวสะพาน จากนั้นนำท่านเดินสู่ประตูเมืองเก่า "POWDER GATE" ขอบเขตเมืองในสมัยโบราณ, ศาลาว่าการเมืองหลังเก่า (OLD TOWN HALL) ที่สร้างมาตั้งแต่ปี ค.ศ.1338 มีจุดเด่นคือ **นาฬิกาดาราศาสตร์ (ASTRONOMICAL CLOCK)** ที่สวยงามและยังตีบอกเวลาทุกๆชั่วโมง ให้ท่านอิสระเลือกซื้อสินค้าต่างๆมากมายในย่านเมืองเก่า มีทั้งสินค้าของฝากที่ระลึก รวมทั้งร้านค้าแฟชั่นชั้นนำ อาทิ เช่น LOUIS VUITTON, GUCCI, HERMES, HUGO BOSS, BURBERRY, RIMOWA SHOP, DIOR, NESPRESSO ฯลฯ

คำ บริการอาหาร ณ **ภัตตาคารอาหารไทย**
พักที่ **DUO HOTEL , PRAGUE** ระดับ 4 ดาวหรือเทียบเท่า

DAY 8 **เชสกี ครูมลอฟ – ปราสาทครูมลอฟ – มาเรียนพลาตซ์ – เมืองมิวนิค (B/L/-)**

เช้า บริการอาหาร ณ ห้องอาหารของโรงแรม
นำท่านเดินทางสู่เมือง **เชสกี ครูมลอฟ (CESKY KRUMLOV)** (ระยะทาง 170 กม. ใช้เวลาเดินทางประมาณ 2 ชม.) เมืองมรดกโลกเชสกี ครูมลอฟ (Cesky Krumlov) ประเทศสาธารณรัฐเช็ก นำท่านชมเมืองที่ได้ชื่อว่าเป็น เพชรน้ำงามแห่งโบฮีเมีย เมืองที่ได้รับการยกย่องจากองค์การยูเนสโกให้เป็นเมืองมรดกโลกใน ค.ศ.1992 เมืองนี้ตั้งอยู่ริมสองฝั่งของแม่น้ำวัลตาวา ความโดดเด่นของเมืองที่มีอาคารเก่าแก่ตั้งแต่ยุคกลางกว่า 300 ปี หลังได้รับการอนุรักษ์และขึ้นทะเบียนไว้ให้เป็นสถานที่สำคัญแห่งหนึ่งของโลก



นำชม **ปราสาทครุมลอฟ (KRUMLOV)** จากบริเวณรอบนอกซึ่งสร้างขึ้นเมื่อปีค.ศ.1250 ถือเป็นปราสาทที่ใหญ่เป็นอันดับสองของประเทศรองลงมาจากปราสาทปราก มีอายุเก่าแก่กว่า 700 ปี ซึ่งตั้งอยู่ริมฝั่งแม่น้ำวอลตาวา (VALTAWA RIVER) ตรงบริเวณคั้งน้ำ ฝั่งตรงข้ามเป็นย่านเมืองเก่าคลาสสิก SENETE SQUARE และโบสถ์เก่ากลางเมือง อิสระให้ท่านได้เดินเล่นชมเมืองเก่าที่ UNESCO ขึ้นเป็นมรดกโลก ในปี ค.ศ. 1992 กับบรรยากาศอันแสนโรแมนติก



เที่ยง

บริการอาหาร ณ ภัตตาคาร เมนูอาหารจีน

จากนั้นนำเดินทางสู่ **กรุงมิวนิค (MUNICH)** (ระยะทาง 300 กม. ใช้เวลาเดินทางประมาณ 3.30ชม.) เมืองเศรษฐกิจของประเทศเยอรมัน เป็นเมืองใหญ่ของแคว้นบาวาเรีย นำท่านผ่านชมใจกลางเมือง ชมประตูแห่งชัยชนะ อาคารบ้านเรือนและพิพิธภัณฑ์ต่างๆที่เรียงรายอยู่บนถนนอันสวยงาม ถนนแม็กซีมิลเลียน โอเปร์่า เฮ้าส์ และ เขตพระราชวังเก่า

นำท่านชม **จัตุรัสมาเรียนพลาตซ์ (MARIENPLATZ)** ซึ่งตั้งชื่อตามรูปปั้นพระแม่มาเรียสีทอง บนเสาที่สูงตั้งตระหง่านกลางจัตุรัสมาตั้งแต่ปี 1638 ทั้งนี้เพื่อเป็นการขอบคุณเซนต์แมรี นักบุญแห่งแคว้นบาวาเรียที่ช่วยให้มิวนิคหลุดพ้นจากการครอบครองของทัพสวีเดน



นำท่านชม **ศาลาว่าการเมือง** ซึ่งทุกๆ 11 โมงและ 5 โมงเย็น ในฤดูร้อนจะมีเสียงนาฬิกาและตุ๊กตาออกมาเต้นระบำ เป็นที่สนใจของนักท่องเที่ยวทั่วโลก ชมย่านการค้าโดยรอบ มาเรียนพลัส ทั้งร้านค้าพื้นเมือง และตลาดสินค้าทางการเกษตร

ค่ำ **อิสระอาหารเพื่อความสะดวกในการท่องเที่ยว**
พักที่ **LEONARDO HOTEL , MUNICH** ระดับ 4 ดาวหรือเทียบเท่า

DAY 9 **สนาม ALLIANZ – สนามบีนมิวนิค** **(B/+/+)**

เช้า **บริการอาหาร ณ ห้องอาหารของโรงแรม**

นำท่านถ่ายรูปด้านนอกกับ **สนามกีฬา ALLIANZ STADIUM** สนามเหย้าของทีม BAYERN MUNICH ทีมฟุตบอลอันดับ 1 ของประเทศเยอรมัน มีสถาปัตยกรรมที่สวยงาม และยิ่งใหญ่เป็นสนามที่ใหญ่ที่เป็นอันดับต้นๆของเยอรมันนี้



- 11.30** นำท่านเดินทางสู่ **ท่าอากาศยานนานาชาติ กรุงมิวนิค ประเทศเยอรมันนี** เพื่อให้ท่านได้ทำ Tax Refund และเตรียมการเช็คอินเดินทางกลับ
- 14.25** ออกเดินทางสู่ **ท่าอากาศยานนานาชาติสุวรรณภูมิ ประเทศไทย** โดยสายการบิน **THAI AIRWAYS** เที่ยวบินที่ **TG925** ** มีบริการอาหารและเครื่องดื่มบริการ**

DAY 10 กรุงเทพมหานคร (สุวรรณภูมิ)

- 06.05** เดินทางถึง **ท่าอากาศยานนานาชาติสุวรรณภูมิ ประเทศไทย** โดยสวัสดิภาพและความประทับใจประทับใจ

**** หากลูกค้าท่านใดที่จำเป็นต้องออกตัวภายใน (ตัวเครื่องบิน , ตัวรถทัวร์ , ตัวรถไฟ) กรุณาสอบถามเจ้าหน้าที่ของบริษัท ทุกครั้งก่อนทำการออกตัวเนื่องจากสายการบินอาจมีการปรับเปลี่ยนไฟล์ท หรือ เวลาบิน โดยไม่ได้แจ้งให้ทราบล่วงหน้า ท่านใดมีไฟล์ทบินภายในประเทศต่อ โปรดแจ้งให้บริษัทฯทราบในวันจองทัวร์ทั้งนี้เพื่อประโยชน์ของตัวท่านเอง ****

| อัตราค่าบริการ | | | | | |
|---|----------------------------------|-------------------------------------|--|---|----------------------|
| กำหนดการเดินทาง | รายละเอียดไฟล์ทบิน | ผู้ใหญ่ ห้องละ 2-3 ท่าน อัตราท่านละ | 1 เด็ก 2 ผู้ใหญ่ เด็กมีเตียง (อายุไม่เกิน 12 ปี) ท่านละ | 1 เด็ก 2 ผู้ใหญ่ เด็กไม่มีเตียง (อายุไม่เกิน 12 ปี) ท่านละ | พักเดี่ยว เพิ่มอัตรา |
| 07 – 16 เมษายน 67 | BKK-MUC(TG924) MUC-BKK(TG925) | 99,999 | 99,999 | 95,999 | 13,000 |
| **รวมค่าทิปไกด์+คนขับ และ ค่าวีซ่าซึ่งกันเรียบร้อยแล้ว (ในกรณีที่มิวีซ่าแล้ว ลดไปท่านละ 5,000)บาท** | | | | | |



**** ราคาเด็กอายุไม่ถึง 2 ปี ณ วันเดินทางกลับ (Infant) ท่านละ 10,000 บาท ** (ไม่มีที่นั่งบนเครื่องบิน)**

อัตราค่าบริการนี้รวม

- ค่าบัตรโดยสารโดยเครื่องบิน (ตัว) ไป และ กลับพร้อมคณะ ชั้นประหยัด (ECONOMY CLASS) รวมถึงค่าภาษีสนามบิน และค่าภาษีน้ำมันทุกแห่ง กรณีต้องการอัพเกรด UPGRADE หรือ เปลี่ยนแปลงบัตรโดยสาร ไม่ว่าจะเที่ยวใดเที่ยวหนึ่ง กรุณาติดต่อเจ้าหน้าที่เป็นกรณีพิเศษ โดยอ้างอิงค่าใช้จ่ายการจองทัวร์แบบ ไม่ใช่ตัวเครื่องบิน ตามที่ตามที่ตารางอัตราค่าบริการระบุ
- ค่าธรรมเนียมการโหลดกระเป๋าสัมภาระลงใต้ท้องเครื่องบิน สายการบินอนุญาตให้โหลดกระเป๋าสัมภาระลงใต้ท้องเครื่องบิน **โดยมีน้ำหนักไม่เกิน 25 ก.ก. (รวมกันไม่เกิน 2 ชิ้น)** และ **ถือขึ้นเครื่องบินได้น้ำหนักไม่เกิน 7 ก.ก.** (ไม่จำกัดจำนวนชิ้น แต่ทั้งนี้เจ้าหน้าที่จะพิจารณาตามความเหมาะสม)ต่อท่าน(ตามเงื่อนไขของสายการบิน)
- ค่ารถโค้ชปรับอากาศตลอดเส้นทางตามรายการระบุ
- ค่าโรงแรมที่พักระดับมาตรฐานตามรายการที่ระบุ (พัก 2-3 ท่าน ต่อ ห้อง) ในกรณีมีงานเทรดแฟร์ การแข่งขันกีฬา หรือ กิจกรรมอื่นๆ ที่ทำให้โรงแรมตามรายการที่ระบุเต็ม ทางบริษัทขอสงวนสิทธิ์ในการปรับเปลี่ยนโรงแรมที่พัก ไปเป็นเมืองใกล้เคียงแทน อ้างอิงมาตรฐานคุณภาพและความเหมาะสมเดิม โดยคำนึงถึงประโยชน์ของลูกค้าเป็นสำคัญ
- ค่าธรรมเนียมเข้าชมสถานที่ต่างๆ ตามรายการที่ระบุ กรณีไม่รวมจะชี้แจงแต่ละสถานที่ในโปรแกรม
- ค่าอาหาร ตามรายการที่ระบุ โดยทางบริษัทขอสงวนสิทธิ์ในการเปลี่ยนแปลงตามความเหมาะสม
- ค่ามัคคุเทศก์ที่คอยอำนวยความสะดวกตลอดการเดินทาง
- ค่าเบี้ยประกันอุบัติเหตุในการเดินทางท่องเที่ยวต่างประเทศ วงเงินประกันสูงสุดท่านละ 1,000,000 บาท (เงื่อนไขตามกรมธรรม์)
- ค่าวีซ่าเชงเก้น + ค่าบริการยื่นวีซ่า (หากมีวีซ่าแล้วลดไป 5,000 บาท)
- ประกันการเดินทางวงเงิน 1,500,000 บาท (เงื่อนไขตามกรมธรรม์)
- ค่าทิปพนักงานขับรถ+หัวหน้าทัวร์



อัตราค่าบริการนี้ ไม่รวม

- ค่าใช้จ่ายส่วนตัวของผู้เดินทาง อาทิ ค่าทำหนังสือเดินทาง ค่าโทรศัพท์ ค่าอาหาร เครื่องดื่ม ค่าชกักริต ค่ามินิบาร์ในห้องและค่าพาหนะต่างๆ ที่ไม่ได้ระบุในรายการ
- ค่าธรรมเนียมในกรณีที่กระเป๋าสัมภาระที่มีน้ำหนักเกินกว่าที่สายการบินนั้นๆกำหนดหรือสัมภาระใหญ่เกินขนาดมาตรฐาน
- ค่าธรรมเนียมการจองที่นั่งบนเครื่องบินตามความต้องการเป็นกรณีพิเศษหากสามารถทำได้ ทั้งนี้ขึ้นอยู่กับสายการบิน และ รุ่นของเครื่องบินแต่ละไฟล์ท์ที่ใช้บิน ซึ่งอาจเปลี่ยนแปลงได้อยู่ที่สายการบินเป็นผู้กำหนด
- ค่าภาษีน้ำมัน ที่สายการบินเรียกเก็บเพิ่ม ภายหลังจากทางบริษัทฯได้ออกตั๋วเครื่องบินไปแล้ว
- ภาษีมูลค่าเพิ่ม 7% และภาษีหัก ณ ที่จ่าย 3% กรณีต้องการออกไปเสร็จรับเงินในนามบริษัท

เงื่อนไขการจอง และการชำระเงิน

- กรุณาทำการจองล่วงหน้าอย่างน้อย 30 วัน ก่อนออกเดินทาง **มัดจำท่านละ 40,000 บาท** และตัดที่นั้งการจองภายใน 2 วัน ตัวอย่างเช่น ท่านจองวันนี้ กรุณาชำระเงินใน 2 วันถัดไป ก่อนเวลา 16.00 น. เท่านั้น โดยระบบจะยกเลิกอัตโนมัติทันที หากยังไม่ได้รับยอดเงินตามเวลาที่กำหนด และหากท่านมีความประสงค์จะต้องเดินทางในพีเรียดเดิม ท่านจำเป็นต้องทำจองเข้ามาใหม่ นั้นหมายถึงว่า กรณีที่มีคิวรอ (Waiting List) ก็จะให้สิทธิไปตามระบบตามลำดับ เนื่องจากทุกพีเรียด เรามีที่นั่งราคาพิเศษจำนวนจำกัด
- **ชำระส่วนที่เหลือทั้งหมด 30 วันก่อนเดินทาง**
- กรณีลูกค้าเดินทางไม่ได้ สามารถเปลี่ยนชื่อคนเดินทางได้ ก่อนเดินทาง 21 วัน ขอสงวนสิทธิ์ไม่คืนค่าใช้จ่ายใดๆในกรณีที่ไม่สามารถหาคนมาแทนได้

เงื่อนไขการยกเลิก และ เปลี่ยนแปลงการเดินทาง

- ยกเลิกก่อนการเดินทาง **ตั้งแต่ 30 วันขึ้นไป** คืนเงินค่าทัวร์โดยหักค่าใช้จ่ายที่เกิดขึ้นจริง
- ในกรณีที่วันเดินทางตรงกับวันหยุดนักขัตฤกษ์ ต้องยกเลิกก่อน 45 วัน**
- ยกเลิกก่อนการเดินทาง **เดินทาง 15-29 วัน** คืนเงิน 50%ของค่าทัวร์ หรือหักค่าใช้จ่ายตามจริง เช่น ค่ามัดจำตัวเครื่องบิน โรงแรม และค่าใช้จ่ายจำเป็นอื่นๆ
 - ยกเลิกก่อนการเดินทาง **น้อยกว่า 15 วัน** ขอสงวนสิทธิ์ไม่คืนเงินค่าทัวร์ที่ชำระแล้วทั้งหมด



- หากมีการยกเลิกการเดินทางโดยไม่ใช้ความผิดของบริษัททัวร์ ทางบริษัทขอสงวนสิทธิ์ไม่รับผิดชอบ และ คืนค่าทัวร์ ส่วนใดส่วนหนึ่งให้ท่านได้ไม่ว่ากรณีใดๆทั้งสิ้น เช่น สถานทูตปฏิเสธวีซ่า ด้านตรวจคนเข้าเมือง นโยบายห้ามเข้าออกประเทศฯลฯ
- กรณีต้องการเปลี่ยนแปลงผู้เดินทาง (เปลี่ยนชื่อ) จะต้องแจ้งให้ทางบริษัททราบล่วงหน้า อย่างน้อย 21 วัน ก่อนออกเดินทาง กรณีแจ้งหลังจากเจ้าหน้าที่ออกเอกสารเรียบร้อยแล้ว ไม่ว่าส่วนใดส่วนหนึ่ง ทางบริษัทขอสงวนสิทธิ์ในการเรียกเก็บค่าใช้จ่ายที่เกิดขึ้นจริงทั้งหมด ทั้งนี้ขึ้นอยู่กับช่วงพีเรียดวันที่เดินทาง และกระบวนการของแต่ละคณะ เป็นสำคัญด้วย กรุณาสอบถามกับเจ้าหน้าที่เป็นกรณีพิเศษ
- กรณีต้องการเปลี่ยนแปลงพีเรียดวันเดินทาง (เลื่อนวันเดินทาง) ทางบริษัทขอสงวนสิทธิ์ในการหักค่าใช้จ่ายการดำเนินการต่างๆ ที่เกิดขึ้นจริงสำหรับการดำเนินการจองครั้งแรก ตามจำนวนครั้งที่เปลี่ยนแปลง ไม่ว่ากรณีใดๆทั้งสิ้น

เงื่อนไขสำคัญอื่น ๆที่ท่านควรทราบก่อนการเดินทาง

- คณะจะสามารถออกเดินทางได้ตามจำเป็นต้องมีขั้นต่ำ อย่างน้อย 25 ท่าน หากต่ำกว่ากำหนด คณะจะไม่สามารถเดินทางได้ หากผู้เดินทางทุกท่านยินดีที่จะชำระค่าบริการเพิ่มเพื่อให้คณะเดินทางได้ ทางบริษัทยินดีที่จะประสานงาน เพื่อให้ทุกท่านเดินทางตามความประสงค์ต่อไป
- ทางบริษัทขอสงวนสิทธิ์ในการงดออกเดินทาง หรือ เลื่อนการเดินทางไปในพีเรียดวันอื่นต่อไป โดยทางบริษัทฯ จะแจ้งให้ท่านทราบล่วงหน้าเพื่อวางแผนการเดินทางใหม่อีกครั้ง ทั้งนี้ ก่อนคอนเฟิร์มผลงาน กรุณาติดต่อเจ้าหน้าที่เป็นกรณีพิเศษทุกครั้งหากท่านลงงานแล้วไม่สามารถเปลี่ยนแปลงได้
- กรณีที่ท่านต้องออกบัตรโดยสารภายใน (ตัวภายในประเทศ เช่น ตัวเครื่องบิน , ตัวรถทัวร์ , ตัวรถไฟ) กรุณาติดต่อสอบถามเพื่อยืนยันกับเจ้าหน้าที่ก่อนทุกครั้ง และควรจองบัตรโดยสารภายในที่สามารถเลื่อนวันและเวลาเดินทางได้ เพราะมีบางกรณีที่สายการบินอาจมีการปรับเปลี่ยนไฟล์ทบิน หรือ เวลาบิน โดยไม่แจ้งให้ทราบล่วงหน้า ทั้งนี้ขึ้นอยู่กับฤดูกาล สภาพภูมิอากาศ และ ตารางบินของท่าอากาศยานเป็นสำคัญเท่านั้น สิ่งสำคัญ ท่านจำเป็นต้องมาถึงสนามบินเพื่อเช็คอินก่อนเครื่องบิน อย่างน้อย 3 ชั่วโมง โดยในส่วนนี้หากเกิดความเสียหายใดๆบริษัทขอสงวนสิทธิ์ในการไม่รับผิดชอบค่าใช้จ่ายที่เกิดขึ้นใดๆทั้งสิ้น
- อาจจะมีการเปลี่ยนแปลงไฟล์ทบิน จากสายการบิน จะแจ้งให้ท่านทราบอีกครั้งก่อนการเดินทาง
- กรณีที่ท่านเป็นอิสลาม ไม่ทานเนื้อสัตว์ หรือ แพ้อาหารบางประเภท กรุณาแจ้งเจ้าหน้าที่เป็นกรณีพิเศษ



- กรณีผู้เดินทางต้องการความช่วยเหลือเป็นพิเศษ อาทิเช่น ใช้วีลแชร์ (Wheel Chair) กรุณาแจ้งบริษัทฯ อย่างน้อย 7 วันก่อนการเดินทาง หรือตั้งแต่ที่ท่านเริ่มจองทัวร์ เพื่อให้ทางบริษัทประสานงานกับสายการบินเพื่อจัดเตรียมล่วงหน้า กรณีมีค่าใช้จ่ายเพิ่มเติม ทางบริษัทของสงวนสิทธิ์ในการเรียกเก็บค่าใช้จ่ายตามจริงที่เกิดขึ้นกับผู้เดินทาง
- กรุณาส่งรายชื่อผู้เดินทาง พร้อมสำเนาหน้าแรกของหนังสือเดินทางทุกท่านให้กับเจ้าหน้าที่หลังจากชำระเงินกรณีที่ท่านเดินทางเป็นครอบครัว (หลายท่าน) กรุณาแจ้งรายนามคู่นอนกับเจ้าหน้าที่ให้ทราบ
- กรณีที่ออกบัตรโดยสาร (ตัว) เรียบร้อยแล้ว มีรายละเอียดส่วนใดผิด ทางบริษัทขอสงวนสิทธิ์ในการรับผิดชอบไม่ว่าส่วนใดส่วนหนึ่ง หากท่านไม่ดำเนินการส่งสำเนาหน้าแรกของหนังสือเดินทางให้ทางบริษัทเพื่อใช้ในการออกบัตรโดยสาร
- หลังจากท่านชำระค่าทัวร์ครบตามจำนวนเรียบร้อยแล้ว ทางบริษัทจะนำส่งใบนัดหมายและเตรียมตัวการเดินทางให้ท่านอย่างน้อย 3 หรือ 7 วัน ก่อนออกเดินทาง
- อัตราทัวร์นี้ เป็นอัตราสำหรับบัตรโดยสารเครื่องบินแบบหมู่คณะ (ตัวกรุ๊ป) ท่านจะไม่สามารถเลื่อนไฟล์ท วัน ไป หรือ กลับส่วนใดได้ จำเป็นจะต้องไป และ กลับ ตามกำหนดการเท่านั้น หากต้องการเปลี่ยนแปลงกรุณาติดต่อเจ้าหน้าที่เป็นกรณีพิเศษ
- ทางบริษัทไม่มีนโยบายจัดคูณอนให้กับลูกค้าที่ไม่รู้จักกันมาก่อน เช่น กรณีที่ท่านเดินทาง 1 ท่าน จำเป็นต้องชำระค่าห้องพักเดี่ยวตามที่ระบุ
- หนังสือเดินทาง หรือ พาสปอร์ต ต้องมีอายุใช้งานได้คงเหลือไม่น้อยกว่า 6 เดือน ณ วันกลับ
- ฤดูหนาวในต่างประเทศ มีข้อควรระวัง สภาพอากาศจะมีเร็วกว่าปกติ สีโมงเย็นก็จะเริ่มมีแล้ว สถานที่ท่องเที่ยวต่างๆ จะปิดเร็วกว่าปกติ ประมาณ 1-2 ชม. การเดินทางควรเผื่อเวลาให้เหมาะสม และ หากมีสถานที่ท่องเที่ยวกลางแจ้ง เวลาเดินทางบนหิมะ อาจจำเป็นต้องใช้ความระมัดระวังในการเดินเป็นอย่างสูง หรือ ใช้รองเท้าที่สามารถเดินบนหิมะได้ แวนกันแดดควร เมื่อแสงแดดกระทบหิมะจะสว่างสะท้อนเข้าตา อาจทำให้ระคายเคืองตาได้
- ทางบริษัทขอสงวนสิทธิ์เปลี่ยนแปลงโปรแกรมได้ตามความเหมาะสม เนื่องจากฤดูกาล สภาพภูมิอากาศ เหตุการณ์ทางการเมือง การล่าช้าของสายการบิน เงื่อนไขการให้บริการของรถในแต่ละประเทศ เป็นต้น โดยส่วนนี้ทางบริษัทจะคำนึงถึงประโยชน์ของลูกค้าเป็นสำคัญ หากกรณีที่ท่านจำเป็นต้องมีค่าใช้จ่ายเพิ่มเติม ทางบริษัทจะแจ้งให้ทราบล่วงหน้า
- เนื่องจากการเดินทางท่องเที่ยวในครั้งนี้ เป็นการชำระแบบเหมาจ่ายขาดกับบริษัทตัวแทนในต่างประเทศ ทางบริษัทจึงขอสงวนสิทธิ์ไม่สามารถขอรับเงินคืนได้ในบริการบางส่วน หรือ ส่วนใดส่วนหนึ่งที่ท่านไม่ต้องการได้รับการหากระหว่างเดินทาง สถานที่ท่องเที่ยวใดที่ไม่สามารถเข้าชมได้ ไม่ว่าจะด้วยสาเหตุใดก็ตาม ทางบริษัทขอสงวนสิทธิ์ใน



การไม่สามารถคืนค่าใช้จ่ายไม่ว่าส่วนใดส่วนหนึ่งให้ท่าน เนื่องจากทางบริษัทได้ทำการจองและถูกเก็บค่าใช้จ่ายแบบเหมาจ่ายไปแล้ว

- กรณีที่ท่านถูกปฏิเสธการเดินทางเข้าเมือง ทางบริษัทขอสงวนสิทธิ์ไม่รับผิดชอบค่าใช้จ่ายที่จะเกิดขึ้นตามมา และ จะไม่สามารถคืนเงินค่าทัวร์ที่ท่านชำระเรียบร้อยแล้วไม่ว่าส่วนใดส่วนหนึ่ง
- หากวันเดินทาง เจ้าหน้าที่สายการบิน หรือ ด่านตรวจคนออก และ เข้าเมือง ตรวจพบ หนังสือเดินทาง (พาสปอร์ต) ของท่านชำรุดแม้เพียงเล็กน้อย เช่น เปียกน้ำ ขาดไปหน้าใดหน้าหนึ่ง มีหน้าใดหน้าหนึ่งหายไป มีกระดาษหน้าใดหน้าหนึ่งหลุดออกมา มีรอยแยกระหว่างสันของเล่มหนังสือเดินทาง เป็นต้น ไม่ว่ากรณีใดๆทั้งสิ้น ทางสายการบิน หรือ เจ้าหน้าที่ด่านตรวจคนออก และ เข้าเมือง มีสิทธิ์ไม่อนุญาตให้ท่านเดินทางต่อไปได้ ดังนั้น กรุณาตรวจสอบ และ ดูแล หนังสือเดินทางของท่านให้อยู่ในสภาพดีอยู่ตลอดเวลา ขณะเดินทาง กรณีชำรุด กรุณาติดต่อกรมการกงสุลกระทรวงการต่างประเทศเพื่อทำหนังสือเดินทางฉบับใหม่ โดยใช้ฉบับเก่าไปอ้างอิง และ ยืนยันด้วย พร้อมกับแจ้งมาที่บริษัทเร็วที่สุด เพื่อยืนยันการเปลี่ยนแปลงข้อมูลหนังสือเดินทาง หากท่านได้ส่งเอกสารมาที่บริษัทเรียบร้อยแล้ว กรณีที่ยังไม่ (ตัวเครื่องบิน) ท่านสามารถเปลี่ยนแปลงได้ไม่มีค่าใช้จ่าย แต่หากออกบัตรโดยสาร (ตัวเครื่องบิน) เรียบร้อยแล้ว ทางบริษัทขอสงวนสิทธิ์ในการเรียกเก็บค่าใช้จ่ายที่เกิดขึ้นจริงทั้งหมด ซึ่งโดยส่วนใหญ่ตัวเครื่องบินแบบกรู๊ปจะออกก่อนออกเดินทางประมาณ 14-20 วัน ทั้งนี้ขึ้นอยู่กับกระบวนการและขั้นตอนของแต่ละคณะ
- เกี่ยวกับที่นั่งบนเครื่องบิน เนื่องจากบัตรโดยสาร (ตัว) เป็นลักษณะของคณะ (กรู๊ป อัจฉราพิเศษ) สายการบิน ขอสงวนสิทธิ์ในการเลือกที่นั่งบนเครื่องบิน กรณีลูกค้าเดินทางด้วยกัน กรุณาเช็คบินพร้อมกัน และ สายการบินจะพยายามที่สุดให้ท่านได้นั่งด้วยกัน หรือ ใกล้กันให้มากที่สุด
- ข้อมูลเพิ่มเติมเกี่ยวกับห้องพักในโรงแรมที่พัก เนื่องจากการวางแผนแบบห้องพักของแต่ละโรงแรมแตกต่างกัน จึงอาจทำให้ห้องพักแบบห้องพักเดี่ยว (Single) และห้องคู่ (Twin/Double) และ ห้องพักแบบ 3 ท่าน (Triple) จะแตกต่างกัน บางโรงแรม ห้องพักแต่ละแบบอาจจะอยู่คนละชั้นกัน (ไม่ติดกันเสมอไป)
- ขอสงวนสิทธิ์การเก็บค่าน้ำมันและภาษีสนามบินทุกแห่งเพิ่ม หากสายการบินมีการปรับขึ้นก่อนวันเดินทาง
- มัคคุเทศก์ พนักงาน และตัวแทนของผู้จัด ไม่มีสิทธิในการให้คำสัญญาใดๆทั้งสิ้นแทนบริษัทผู้จัด นอกจากมีเอกสารลงนามโดยผู้มีอำนาจของผู้จัดกำกับเท่านั้น
- บริษัทขอสงวนสิทธิ์ในการไม่รับผิดชอบใดๆทั้งสิ้น หากเกิดกรณีความล่าช้าจากสายการบิน , การยกเลิกบิน , การประท้วง , การนัดหยุดงาน , การก่อการจลาจล , ภัยธรรมชาติ , การนำสิ่งของผิดกฎหมาย ซึ่งอยู่นอกเหนือความรับผิดชอบของบริษัท



- บริษัทขอสงวนสิทธิ์ในการไม่รับผิดชอบใดๆทั้งสิ้น หากเกิดสิ่งของสูญหายระหว่างการเดินทาง ไม่ว่าจะกรณีใดๆก็ตาม และ ขอสงวนสิทธิ์ในการเรียกเก็บค่าใช้จ่ายตามจริง กรณีท่านลืมสิ่งของไว้ที่โรงแรมและจำเป็นต้องส่งมายังจุดหมายปลายทางตามที่ท่านต้องการ
- รายการนี้เป็นเพียงข้อเสนอที่ต้องได้รับการยืนยันจากบริษัทอีกครั้งหนึ่ง หลังจากได้สำรองโรงแรมที่พักในต่างประเทศเรียบร้อยแล้ว โดยโรงแรมจัดในระดับใกล้เคียงกัน ซึ่งอาจจะปรับเปลี่ยนตามที่ระบุในโปรแกรม

เมื่อท่านชำระเงินค่าทัวร์ให้กับทางบริษัทแล้วทางบริษัท จะถือว่าท่านได้ยอมรับเงื่อนไขข้อตกลงทั้งหมดนี้แล้ว

**** ขอขอบพระคุณทุกท่าน ที่มอบความไว้วางใจ ให้เราบริการ ****

เอกสารประกอบการยื่นขอวีซ่าเชงเก้น (ออสเตรีย)

1. **หนังสือเดินทางเล่มปัจจุบัน ฉบับจริง** มีอายุการใช้งานไม่น้อยกว่า 6 เดือน และมีหน้าว่างไม่ต่ำกว่า 2 หน้า
2. **รูปถ่ายสี** หน้าตรง ขนาด 3.5 x 4.5 ซม. ใบหน้าประมาณ 3 ซม. จำนวน 2 รูป ฉากหลังต้องเป็นพื้นสีขาวเท่านั้น
3. **หลักฐานการทำงาน/การเรียน**

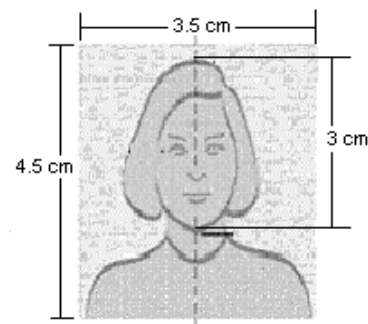

- **กรณีผู้เดินทางเป็นเจ้าของกิจการบริษัท / ร้านค้า:**
หนังสือรับรองบริษัทฯ ประทับตราฯ และเซ็นรับรอง (**มีอายุ 6 เดือน**) / ใบจดทะเบียนพาณิชย์หรือใบจดทะเบียนการค้า
- **กรณีพนักงานบริษัท:** จดหมายรับรองการทำงานจากนายจ้าง ระบุตำแหน่ง วันเริ่มงาน เงินเดือน จดหมายรับรองการทำงานให้ระบุ **TO WHOM IT MAY CONCERN** แทนการระบุชื่อประเทศ จดหมายจะต้องออกจากองค์กรหรือบริษัทฯ ที่มีหัวจดหมาย ตราประทับ (ถ้ามี) ที่อยู่ และเบอร์ติดต่ออย่างชัดเจน
- **กรณีที่เป็นข้าราชการ:** หนังสือรับรองการทำงานจากหน่วยงาน
- **กรณีเกษียณอายุราชการ:** สำเนาบัตรข้าราชการบำนาญ หรือ จดหมายชี้แจงตนเองเกี่ยวกับการเกษียณอายุ
- **กรณีประกอบธุรกิจไม่จดทะเบียน:** จดหมายชี้แจงตนเองเกี่ยวกับหน้าที่การงาน
- **กรณีเป็นนักเรียน นักศึกษา:** จดหมายรับรองการเรียน ภาษาอังกฤษ



(จดหมายรับรองการทำงาน / การเรียน ต้องมีอายุไม่เกิน 30 วัน นับจากวันยื่นวีซ่า จดหมายต้องเป็นภาษาอังกฤษเท่านั้นและต้องสะกดชื่อ-นามสกุลให้ถูกต้องตามหน้าพาสปอร์ต)

4. **หลักฐานการเงิน** สถานทูตรับพิจารณา **สมุดบัญชีประเภทออมทรัพย์** เท่านั้น
- **หนังสือรับรองสถานะทางการเงิน (BANK CERTIFICATE) ฉบับจริง** ระบุชื่อเจ้าของบัญชีให้ครบถ้วน (สะกดชื่อ-นามสกุลให้ถูกต้องตามหน้าพาสปอร์ต) **มีอายุไม่เกิน 15 วัน** นับจากวันที่ยื่นวีซ่า
 - **หลักฐานทางการเงิน (BANK STATEMENT) ย้อนหลัง 3 เดือน อัปเดตเป็นวันที่ล่าสุดไม่เกิน 15 วัน** นับจากวันที่ยื่นวีซ่า
สำเนาจากสมุดบัญชี ย้อนหลัง 3 เดือน อัปเดตเป็นวันที่ล่าสุดไม่เกิน 15 วัน สามารถใช้แทน BANK STATEMENT ได้ในกรณีที่สมุดบัญชีดังกล่าวมีการเคลื่อนไหวบัญชีอย่างต่อเนื่องไม่มีการกระโดดข้ามเดือน
- ***หลักฐานทางการเงินข้างต้น ต้องเป็นสมุดบัญชีเล่มเดียวกันเท่านั้น*****
5. สำเนาทะเบียนบ้าน, สำเนาบัตรประชาชน
6. **สำเนาทะเบียนสมรส** / สำเนาทะเบียนหย่า (ถ้ามี)
7. สำเนาใบเปลี่ยนชื่อ - เปลี่ยนนามสกุล (ถ้ามี)
8. สำเนาสูติบัตร (กรณีผู้เดินทางอายุต่ำกว่า 20 ปีบริบูรณ์)

เอกสารเพิ่มเติมกรณีเป็นเด็กอายุต่ำกว่า 20 ปีและไม่ได้เดินทางพร้อม บิดาและมารดา

- **เด็กเดินทางกับบุคคลอื่น** บิดาและมารดาต้องทำหนังสือแสดงความยินยอมซึ่งออกให้โดยที่ว่าการเขตหรืออำเภอเท่านั้น และให้ระบุว่า ยินยอมให้เด็กเดินทางกับใคร มีความสัมพันธ์อย่างไรกับเด็ก
- **เด็กเดินทางกับบิดา** มารดาต้องทำหนังสือแสดงความยินยอมซึ่งออกให้โดยที่ว่าการเขตหรืออำเภอเท่านั้น และให้ระบุว่า มารดายินยอมให้เด็กเดินทางกับบิดา (ระบุชื่อบิดา)
- **เด็กเดินทางกับมารดา** บิดาต้องทำหนังสือแสดงความยินยอมซึ่งออกให้โดยที่ว่าการเขตหรืออำเภอเท่านั้น และให้ระบุว่า บิดายินยอมให้เด็กเดินทางกับมารดา (ระบุชื่อมารดา)



กรณีรับรองการเงินให้บุคคลในครอบครัว (เกี่ยวข้องกับสายเลือดเท่านั้น บิดามารดา,บุตร,พี่น้อง,สามี ภรรยา) ต้องยื่นเอกสารเพิ่มเติมดังนี้

- **หนังสือรับรองสถานะทางการเงิน (BANK GUARANTEE) ฉบับจริง ระบุชื่อเจ้าของบัญชี(ผู้รับรอง) และต้องระบุชื่อผู้ถูกรับรองด้วย** มีอายุไม่เกิน 15 วัน นับจากวันที่ยื่นวีซ่า (สะกดชื่อ-นามสกุลให้ถูกต้องตามหน้าพาสปอร์ต)
- **หลักฐานทางการเงิน (BANK STATEMENT) ย้อนหลัง 3 เดือน อัปเดตเป็นวันที่ล่าสุดไม่เกิน 15 วัน นับจากวันที่นัดยื่นวีซ่า**

สำเนาจากสมุดบัญชี ย้อนหลัง 3 เดือน อัปเดตเป็นวันที่ล่าสุดไม่เกิน 15 วัน สามารถใช้แทน BANK STATEMENT ได้ในกรณีที่สมุดบัญชีดังกล่าวมีการเคลื่อนไหวบัญชีอย่างต่อเนื่องไม่มีการกระโดดข้ามเดือน

*****หลักฐานทางการเงินข้างต้น ต้องเป็นสมุดบัญชีเล่มเดียวกันเท่านั้น*****

หมายเหตุ:

- ผู้สมัครต้องมาแสดงตน ณ ศูนย์ยื่นคำร้องขอวีซ่า เพื่อสแกนลายนิ้วมือ
- ระยะเวลาในการพิจารณาวีซ่าของสถานทูตออสเตรเลีย โดยประมาณ 10-15 วันทำการ
- หลังจากที่ผู้สมัครได้ทำการยื่นขอวีซ่ากับทางศูนย์ยื่นคำร้องขอวีซ่าออสเตรเลียแล้ว ทางสถานทูตไม่อนุญาตให้ผู้สมัครทำการยื่นหนังสือเดินทางจากสถานทูตฯ ในขณะที่ทำการพิจารณาวีซ่าไม่ว่ากรณีใดๆ ก็ตาม ดังนั้นหากท่านมีความจำเป็นในการใช้เล่มเพื่อเดินทาง กรุณาแจ้งบริษัททัวร์
- การบิดเบือนข้อเท็จจริงหรือให้ข้อมูลเท็จแก่สถานทูตฯ อาจถูกระงับมิให้เดินทางเข้าประเทศในกลุ่มเซงเก้นเป็นการถาวร ในกรณีถูกปฏิเสธวีซ่า สถานทูตฯ ไม่มีนโยบายในการคืนค่าธรรมเนียม
- **ค่าแปลเอกสารที่ต้องรับรองไม่รวมอยู่ในค่าบริการ**

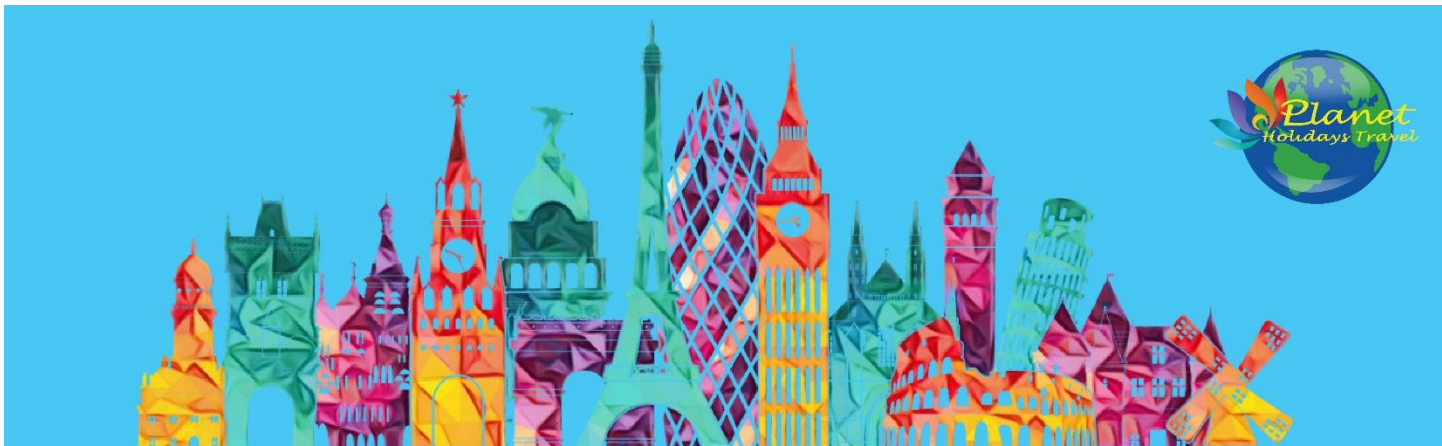

โอนผ่านธนาคารตามรายละเอียดดังนี้

ชื่อบัญชี : บจก. ลุคซ์แพลนเนท ทราเวลเลอร์

ธนาคารกสิกรไทย
开泰银行 KASIKORNBANK



ธนาคารกสิกรไทย : สาขา มาร์เก็ต วิลเลจ สุวรรณภูมิ

เลขที่บัญชี : 137-1-55475-7

ชื่อบัญชี : คุณนิษฐาเนตร ทวีเกียรติวิษา

ธนาคารกสิกรไทย
开泰银行 KASIKORNBANK



ธนาคารกสิกรไทย : สาขา เมกาบางนา

เลขที่บัญชี : 028-1-54355-5

กรุณาส่งสลิปหลังจากชำระค่าทัวร์ด้วยนะครับ



Allianz Travel **ประกันการเดินทาง** หมดกังวล ทุกการเดินทาง

| ระยะเวลาการเดินทาง | (แผนไปยุโรป) เอเชีย | (แผนไปยุโรป) ทั่วโลก | ระยะเวลาการเดินทาง | (แผนไปยุโรป) เอเชีย | (แผนไปยุโรป) ทั่วโลก | ผลประโยชน์ ความคุ้มครอง | เดินทางในเอเชีย | เดินทางทั่วโลก |
|--------------------|------------------------|-------------------------|--------------------|------------------------|-------------------------|--|--------------------------------------|--------------------------------------|
| 1-2 วัน | 220.- | 420.- | 9 วัน | 335.- | 585.- | | | |
| 3 วัน | 230.- | 420.- | 10 วัน | 345.- | 605.- | | | |
| 4 วัน | 240.- | 420.- | 11 วัน | 365.- | 660.- | 2. ค่ารักษาพยาบาลในต่างประเทศ (วงเงินค่ารักษาพยาบาลต่อครั้ง ส่วนหนึ่งรวมภาษี) - ค่ารักษาพยาบาลต่อครั้งไม่รวมภาษี (ค่านี้: 30 วัน เมื่อขาดการรักษาใน ประเทศไทย) - คุ้มครองค่าใช้จ่ายรักษาพยาบาลใน ประเทศที่ประเทศไปรษณีย์ ค่านี้: 7 วัน เมื่อขาดการรักษาใน ประเทศไทย) | 2,000,000.- 200,000.- 50,000.- | 2,000,000.- 200,000.- 50,000.- |
| 5 วัน | 250.- | 460.- | 12 วัน | 375.- | 680.- | | | |
| 5 วัน | 295.- | 470.- | 13 วัน | 385.- | 710.- | | | |
| 7 วัน | 315.- | 555.- | 14 วัน | 400.- | 730.- | | | |
| 8 วัน | 325.- | 575.- | 15-18 วัน | 450.- | 855.- | | | |

รายละเอียดการชำระค่าบริการ

ชื่อบัญชี : บจก. ลุคซ์แพลนเนท ทราเวลเลอร์

ธนาคารกสิกรไทย
 开泰银行 KASIKORNBANK



ธนาคารกสิกรไทย : สาขา มาร์เก็ต วิลเลจ สุวรรณภูมิ
 เลขที่บัญชี : 137-1-55475-7



สอบถามเพิ่มเติม/จองทัวร์

แผนกขายจอยหน้าร้าน :

085-567-5444, 091-778-4442, 091-939-4556,
 081-855-7999, 081-839-0999

แผนกกรู๊ปเหมา :

063-539-3965, 091-939-9356

Hotline
02-530-9899 (เวลา 9.00-19.30 น.)

สแกน QR code
 สอบถามข้อมูลเพิ่มเติมได้

