



ฮ่องกง 3วัน 2คืน

ดิสนีย์แลนด์



วัดกวนไท

หรือ วัดเทพเจ้ากวนอู ขอพรเรื่อง
 ความยุติธรรม ธุรกิจ บริวาร



อ่าวรีพัลส์เมย์

ขอพรองค์เจ้าแม่กวนอิม เทพเจ้าได้ซึ่งเฮี้ย
 รับพลังฮวงจุ้ย

HONG KONG DISNEYLAND

เพลิดเพลินกับเครื่องเล่นต่าง ๆ
 พร้อมชมพลุสุดตระการตา

พิคแตรม

นั่งรถรางพิคแตรมถ่ายรูปชมวิว
 วิวตอเรียพิคจุดสูงสุดของฮ่องกง

เจ้าแม่กวนอิมสองอ่า

ทำพิธีขี้มเงินเจ้าแม่กวนอิม
 เปิดดวงเศรษฐี

วัดแชกงหมิว

ขอพรด้านโชคลาภ การงาน
 การเงิน หมุนกังหันนำโชค แก้วขง



อ่าววิกตอเรีย

เข็ควิน ณ
 จุดแลนด์มาร์คของฮ่องกง

วัดหวังต้าเซียน

ขอพรด้านสุขภาพ
 ขอพรความรักจากเทพจันทร



DAY 1

รายการ	เช้า	กลางวัน	เย็น	โรงแรม
<ul style="list-style-type: none"> กรุงเทพฯ (สุวรรณภูมิ) (พีคแกรม) ยอดเขาวิกตอเรียพีค อ่าวรีพัลส์เบย์ เช็คอินอ่าววิกตอเรีย 	 บุนเครื่อง	 ชาบู	—	PRUDENTIAL HOTEL โรงแรม 4 ดาว ติดถนนนาธาน ย่านช้อปปิ้งจิมซาจอย

DAY 2

รายการ	เช้า	กลางวัน	เย็น	โรงแรม
<ul style="list-style-type: none"> ฮ่องกงดิสนีย์แลนด์ 	 ดิมซำ	—	—	PRUDENTIAL HOTEL โรงแรม 4 ดาว ติดถนนนาธาน ย่านช้อปปิ้งจิมซาจอย

DAY 3

รายการ	เช้า	กลางวัน	เย็น	โรงแรม
<ul style="list-style-type: none"> วัดเจ้าแม่กมทิมนทิว วัดกวนไท วัดเจ้าแม่กวนอิมสองอ้า วัดหวังต้าเซียน ศูนย์รวมดวงจตุกัณฑ์น้ำโชค วัดแซกงหมิว กรุงเทพฯ (สุวรรณภูมิ) 	 บัฟเฟต์ อาหารเช้า	 ซิวต๋น สিয়ุนนุ่	 บุนเครื่อง	—



โดยสายการบินคาเธ่ย์แปซิฟิค



พิเศษ! บุปเฟตซ์ชาบูสไต้ล่ฮ่องกง เครื่องดื่ม เบียร์ไม่อัน!!
พิเศษ! อิ่มอร่อยหลากหลายเมนูซีฟู้ดลึยูนมุนสุดฟินส์
อัปรัดพักโรงแรม 4 ดาว ติดถนนนาธาน ย่านช้อปปิงจิมซาจุ่ย
PRUDENTIAL HOTEL

กำหนดการเดินทาง & อัตราค่าบริการ

กำหนดการเดินทาง	ไฟล์ทบิน	ราคาทัวร์/ท่าน พักห้องละ 2-3 ท่าน	ราคาทัวร์ไม่รวม ตัวเครื่องบิน	ราคา ห้องพักเดี่ยว
7-9 มี.ค. 68	CX700 (08.20-12.10) CX617 (22.10-00.10)	21,888	16,888	10,000
14-16 มี.ค. 68	CX616 (06.40-10.15) CX617 (22.10-00.10)	22,888	17,888	10,000
22-24 มี.ค. 68	CX616 (06.40-10.15) CX617 (22.10-00.10)	22,888	17,888	10,000

5-7 เม.ย. 68	CX700 (08.10-12.10) CX617 (21.50-23.50)	23,888	18,888	10,000
19-21 เม.ย. 68	CX700 (08.10-12.10) CX617 (21.50-23.50)	23,888	18,888	10,000
25-27 เม.ย. 68	CX700 (08.10-12.10) CX617 (21.50-23.50)	22,888	17,888	10,000
26-28 เม.ย. 68	CX700 (08.10-12.10) CX617 (21.50-23.50)	22,888	17,888	10,000

อัตราค่าบริการสำหรับ เด็กอายุไม่เกิน 2 ปี ณ วันเดินทางกลับ (Infant) ท่านละ 6,500 บาท



ไม่รวมค่าธรรมเนียมมัดคฤเทศก์ท้องถิ่นและคนขับรถ ท่านละ 1,500 บาท
ชำระที่สนามบิน ณ วันเดินทาง เด็กและผู้ใหญ่จ่ายเท่ากัน (ยกเว้นเฉพาะเด็กทารก)

วันแรก กรุงเทพฯ สุวรรณภูมิ – ฮองกง – (นั่งรถรางฟิคแทรกม) สู่ยอดเขาวิคตอเรียฟิค –
 อ่าววีพัลส์เบย์ – เซ็คคินอ่าววิคตอเรีย



- 📍 คณะพร้อมกัน ณ ท่าอากาศยานสุวรรณภูมิ **ผู้โดยสารชาวอกระหว่างประเทศ ชั้น 4 ประตู 9 แถว S เคาน์เตอร์สายการบิน Cathay Pacific (CX)** พบเจ้าหน้าที่และหัวหน้าทัวร์จากทางบริษัทคอยต้อนรับและอำนวยความสะดวกแก่ท่านในด้านตัวเครื่องบินและสัมภาระในการเดินทาง
- ✈️ นำทุกท่านลัดฟ้าสู่เกาะฮองกง **โดยเที่ยวบินที่ CX700 / CX616 บริการอาหารและเครื่องดื่มบนเครื่อง**
- 📍 **การเดินทางใช้เวลา 3 ชั่วโมง** ถึงสนามบิน **CHECK LAP KOK** สนามบินแห่งใหม่ของฮองกง ที่ทันสมัยด้วยเทคโนโลยีและสิ่งอำนวยความสะดวกต่างๆอย่างครบครัน ผ่านพิธีการตรวจเอกสารและสัมภาระในการเข้าเมือง





- นำท่านเดินทางผ่านเส้นทางไฮเวย์อันทันสมัยข้ามสะพานแขวนชิงหม่า (TSING MA BRIDGE) ซึ่งเป็นสะพานแขวนสองชั้นที่ยาวที่สุดในโลก โดยมีความยาวทั้งหมด 2.2 กิโลเมตร (1.4 ไมล์) เชื่อมต่อระหว่างฮ่องกงอินเตอร์เนชั่นแนลแอร์พอร์ตกับตัวเมืองฮ่องกง ตัวสะพานชั้นบนจะเป็นทางให้รถยนต์วิ่ง ส่วนชั้นล่างเป็นเส้นทางของเอ็มทีอาร์ (MTR) และแอร์พอร์ตเอ็กเพรสเทรนส์ (Airport Express Trains) สะพานแขวนชิงหม่านี้ ได้ถูกคัดเลือกให้เป็นสัญลักษณ์ของคูร์กทั่วโลกอีกด้วย

กลางวัน รับประทานอาหารกลางวัน บุฟเฟ่ต์ชาบูสไตส์ฮ่องกง เครื่องดื่ม น้ำอัดลม เบียร์ไม่อั้น!! (1)



- หลังจากนั้น นำท่านเดินทาง ขึ้นสู่ ยอดเขาวีคตอเรียพีค โดย **รถรางพีคแตรัม** นำท่านชมทัศนียภาพของฮ่องกง ณ จุดชมวิวที่สูงที่สุดของฮ่องกงกับความสูง 396 เมตรเหนือระดับน้ำทะเล จากจุดนี้ ท่านสามารถเห็นความอันงดงามของตึกพิคทาวเวอร์ อาคารรูปร่างครึ่งวงกลมที่มีเอกลักษณ์โดดเด่นที่สุด ชมเกาะฮ่องกงและเกาะลูนไ้ตั้งเกาะอย่างชัดเจน ตื่นตาตื่นใจกับตึกระฟ้าที่สูงตระหง่านและอาคารต่างๆ ที่ก่อสร้างตามหลักสวงจู้ย อาทิ ตึกเซ็นทรัลพลาซ่า ตึกไซน่าแบงค์ และตึกอื่นๆ อันเป็นที่ตั้งของธุรกิจชั้นนำของฮ่องกง พร้อมทั้งถ่ายภาพกับวิวสวยสุดประทับใจ และเลือกซื้อของที่ระลึกของฮ่องกงจากร้านค้าภายในอาคารเดอะพีค





- จากนั้นนำท่านสู่ “**อ่าววิฬาร์เบย์**” เริ่มต้นขอพรกับ “**องค์เจ้าแม่กวนอิม**” ปางประทานพรที่ชาวฮ่องกงเชื่อว่าศักดิ์สิทธิ์มาก องค์ท่านมีความประณีตงดงามตั้งอยู่บนฐานบัว ขอพรต่อกับ “**เจ้าแม่ทับทิม**” เพื่อเป็นที่ยึดเหนี่ยวจิตใจ และขอให้การเดินทางทุกครั้งปลอดภัย พร้อมสักการะขอพรเทพเจ้าแห่งโชคลาภ “**โฉงซิงเอี้ย**” ที่เชื่อกันว่า หากใครได้มาสัมผัสสององค์ท่านจะได้รับแต่เงิน ทอง กลับบ้าน โดยเอาสองมือลูบจากเศร่าท่านลงมาแล้วนำมาใส่ในกระเป๋าของตัวเอง เสมือนเป็นเคล็ดว่าให้เงินทองไหลมาเทมาสู่กระเป๋าของเรา แล้วลูบก้อนทองที่อยู่ด้านข้างองค์ท่านแล้วนำมาใส่กระเป๋าของตัวเองอีกครั้ง ส่วนท่านใดที่มีบุตรยากหรือ แต่งงานแล้วยังไม่มีบุตร ให้มาขอพร “**องค์สังกัจจาย (องค์ Baby Buddha)**” จะประสบความสำเร็จเกือบทุกคน แล้วเดินข้าม “**สะพานต่ออายุ**” ซึ่งชาวฮ่องกงเชื่อกันว่าการข้ามสะพานนี้จะสามารถต่ออายุได้ เมื่อข้ามสะพานมาแล้วจะเป็นลานกว้างที่เต็มไปด้วยเขียนและเทพเจ้ามากมาย หนึ่งในนั้นคือ “**องค์เทพจันทร์หรือเทพเจ้าแห่งความรัก**” องค์ท่านจะมีหนวดเครายาวๆ ในมือถือหนังสือเล่มใหญ่ข้างๆ องค์ท่านจะมีหินสีดำก้อนโตให้อธิษฐานแล้วทำการลูบก้อนหินเชื่อว่าจะนำพาให้พบคู่ส่วนท่านที่มีคู่อยู่แล้วเมื่อไหว้ขอพรองค์ท่านแล้วก็จะช่วยให้ความรักมั่นคงและยาวนาน



***** อิศระอาหารเย็น เพื่อให้ท่านช้อปปิ้งสินค้าได้อย่างจุใจ*****



- นำท่านแวะ **ถ่ายรูปเช็คอิน ณ Avenue of Stars** แลนด์มาร์คของฮ่องกงที่ถือว่าหากใครมาฮ่องกงแล้วไม่ได้มาเช็คอินตรงจุดนี้ จะเรียกได้ว่ายังไม่ถึงฮ่องกงจริงๆ นั่นเอง จากจุดนี้ท่านจะได้ชมทิวทัศน์ที่งดงามผสมผสานกับบรรยากาศสุดโรแมนติกของวิวอ่าววิคตอเรีย ซึ่งมีการออกแบบที่แปลกตาตามหลักฮวงจุ้ย นอกจากนี้บนเส้นทางเลียบริมอ่าวยังมีรอยมือของเหล่าดาราดาวและผู้มีชื่อเสียงประทับอยู่ตลอดเส้นทางอีกด้วย



ฮ่องกงพักที่ :: PRUDENTIAL HOTEL โทร : (+852)- 2311 8222

222 Nathan Rd, Tsim Sha Tsui, Hong Kong



วันที่สอง สวนสนุกดิสนีย์แลนด์เต็มวัน



เช้า รับประทานอาหารเช้าแบบติ่มซำต้นตำรับของฮ่องกง (2)

• จากนั้น นำท่านเดินทางเข้าสู่ดินแดนแห่งความฝัน **“HONG KONG DISNEYLAND”** อาณาจักรสวนสนุกอันยิ่งใหญ่ของฮ่องกง พบกับเครื่องเล่นอันทันสมัยและสนุกที่สุด **ฟรีเครื่องเล่นทุกชนิด เล่นได้ไม่จำกัดรอบ** พร้อมด้วยกิจกรรมและความบันเทิงมากมาย ที่ถูกเนรมิตขึ้นบนเกาะลันเตา โดยปัจจุบันแบ่งออกเป็น 8 โซน ได้แก่

▶ **เมนสตรีท ยูเอสเอ (MAIN STREET, U.S.A.)** เริ่มต้นการเดินทางย้อนเวลาสู่ช่วงต้นศตวรรษที่ 19 ที่ถนนแกสลิทสตรีทของสหรัฐฯ พบกับขบวนพาเหรดผองเพื่อนชาวดิสนีย์ที่มาร่วมเต้นระบำที่บวงดนตรีมาร์ช และเหล่านักเดินที่เต็มไปด้วยความร่าเริง ระหว่างทางก็จะมีร้านซ้อปิ้งให้ได้เลือกสรรของที่ระลึกจากดิสนีย์แลนด์ซึ่งมีมากกว่า 4,000 รายการ และยังเป็นที่ตั้งของซิติฮอลล์และทางรถไฟฮ่องกงดิสนีย์แลนด์อีกด้วย

▶ **ทูมอร์โรว์แลนด์ (TOMORROW LAND)** สัมผัสประสบการณ์ใหม่ล่าสุด **Ant-Man and The Wasp: Nano Battle** จัดเต็มความสนุกกับเครื่องเล่นสุดล้ำสมัยที่จะแปลงร่างคุณให้ตัวเล็กเท่ามด!! เพื่อร่วมภารกิจกับซูเปอร์ฮีโร่ในดวงใจอย่าง **Iron Man, Ant-Man และ the Wasp** เพื่อต่อสู้จากการบุกโจมตีของเหล่าวายร้ายจากองค์กรไฮดร่าที่ต้องการมาขโมยปฏิกรณ์อาร์ค (Arc Reactor) บนหอคอยสตาร์กที่เกาะเกาลูน และต้องการจะโจมตีเพื่อเอา Data Core ซึ่งเป็นที่เก็บข้อมูลลับสุดยอดขององค์กรซิลด์ (S.H.I.E.L.D) ไปด้วย งานนี้ Iron Man และ Ant-Man and The Wasp จึงต้องการความช่วยเหลือจากคุณด้วยเช่นกัน!



▶ **แฟนตาซีแลนด์ (FANTASY LAND)** ตื่นตาตื่นใจกับเมืองแห่งเทพนิยาย ดินแดนแห่งนี้ล้วนเต็มไปด้วยสีล้นและบรรยากาศของเมืองที่จำลองมาจากการ์ตูนดิสนีย์ สนุกกับเรื่องราวอมตะของ “ช่างน้อยดัมโบ้” งานเลี้ยงน้ำชาของคนทำหมวก (Mad Hatter Tea) กับมิกกี้เมาท์ ตัวการ์ตูนอมตะของดิสนีย์ สนุกสนานกับภาพยนตร์ 3a Cups โลดแล่นกับม้าหมุนจากเรื่องซินเดอเรลลา รวมถึง “การผจญภัยของวินนี่ เดอะ พูห์” นอกจากนี้ยังมี “แฟนตาซีการ์เด็น” ที่ออกแบบมาเป็นพิเศษสำหรับฮ่องกงดิสนีย์แลนด์โดยเฉพาะอีกด้วย

▶ **แอดเวนเจอร์แลนด์ (ADVANTURE LAND)** สัมผัสความเร้าใจกับการผจญภัยในป่าลึกลับของเอเชียและแอฟริกา ในดินแดน “จังกิล ริเวอร์ ครูซ” (Jungle River Cruise) ซึ่งจะเริ่มต้นการผจญภัยบนเรือสำราญที่ล่องไปตามแม่น้ำสายใหญ่หัวใจหลักของแอดเวนเจอร์แลนด์ผ่านเส้นทางป่าที่ทุกโค้งน้ำจะมีสิ่งลึกลับคอยสร้างความตื่นเต้นให้กับผู้ที่เข้าไปเยือน ไม่ว่าจะเป็น ผงซังที่กำลังเล่นน้ำอย่างสนุกสนาน ตื่นตาตื่นใจกับการผจญภัยกับสัตว์ป่านานาชนิด หรือท่านจะล่องไปบนแพท่อนซุงข้ามแม่น้ำแห่งการผจญภัยไปยังเกาะทาร์ซาน ในใจกลางของแอดเวนเจอร์แลนด์ แล้วไต่ขึ้นไปตามชั้นบันไดไม้ที่สร้างจากชิ้นส่วนเรืออัปปางและข้ามสะพานแขวนไปสู่บ้านต้นไม้กลางป่าดิบของทาร์ซาน “Tazan’s Tree House”



▶ **ทอยสตอรี่แลนด์ (TOY STORY LAND)** สนุกสนานกับเครื่องเล่นใหม่ RC RACER, TOY SOLDIER PARACHUTE DROP, SLINKY DOG SPIN, TOY SOLDIER BOOT CAMP พร้อมพบกับคาแร็กเตอร์พระเอกของเรื่อง “WOODY” ที่รอต้อนรับท่านอยู่ที่ทางเข้าด้านตะวันตก และ TOY SOLDIER 3 นายที่รอรับคำสั่งจากวู้ดดี รวมถึงไดโนเสาร์ REX ที่ยืนต้อนรับท่านอยู่ที่ทางเข้าด้านตะวันออก

▶ **กริซลี่ กัลช (GRIZZLY GULCH)** พิเศษเฉพาะฮ่องกงดิสนีย์แลนด์ ที่เดียวในโลกเท่านั้น!! ผจญภัยไปกับรถรางตะลุยซุ่มทองแดนเถื่อน “บิ๊ก กริซลี่ เมทเทิน รันอะเวย์ ไมน์ คาร์ส (Big Grizzly Mountain Runaway Mine Cars) โคสเตอร์ภาคพื้นดินหลากหลายทิศทาง รายรอบด้วยแดนเถื่อนแปลกตา เลี้ยวเลาะผ่านโตรกธารน้ำพุร้อน “ไจเซอร์ กัลช” (GEYSER GULCH) ที่พวยพุ่งสะท้อนทั่วทั้งพื้นดิน แล้วมาเยี่ยมชมบ้านช่างตีเหล็ก ร่วมเฮฮาจ้องหาเพื่อนใหม่ เล็งแล้วฟันสายน้ำจากเครื่องสุบลม สนุกสนานกันแบบเย็นฉ่ำ



▶ **มิสติก พอยท์ (MYSTIC POINT)** สัมผัสความลึกลับของคฤหาสน์หุ “Mystic Manor” โดยการนั่งรถสำรวจ “The Mystic Magneto-Electric Carriage” เพื่อชมของสะสมของลอร์ดเฮนรี่ มิสติก โดยมีเจ้าลิงน้อย Albert เป็นผู้นำทางเข้าสู่โลกแห่งการผจญภัย ต่อด้วยการเดินสำรวจในสวนหย่อมที่เต็มไปด้วยวัตถุโบราณที่สร้างจากภาพลวงตา 3 มิติ “การ์เด็น ออฟ วันเดอร์” (Garden of Wonder)



▶ **เวิลด์ ออฟ โฟรเซน (WORLD OF FROZEN)** โซนใหม่ล่าสุดที่เปิดตัวในวันที่ 20 พฤศจิกายน 2023 เอาใจแฟนคลับราชินีหิมะเอลซ่า พาตะลุยเมืองเอเรนเดล ซึ่งจำลองมาในธีมเทศกาล Summer Snow Day กับการเฉลิมฉลองทั้งเมือง มีทั้งทะเลสาบ ภูเขาน้ำแข็ง แดมยังมีเครื่องเล่นให้เราได้เข้าไปสู่โลกของ Frozen ด้วย อาทิเช่น ทริปล่องเรือโฟรเซนเอเวอร์แอฟเตอร์ (FrozenEverAfter) และ รถไฟเหาะรถเลื่อนแบบจับบันวนเดอริง โอคเค้นส์ สไลดิง สเลสส์ (Wandering Oaken’s Sliding Sleighs) นอกจากนี้ ยังมีชุดพื้นเมืองลายโรสเมลลิงให้แต่งเพื่อฉลองเทศกาล Summer Snow Day ได้อีก ตลอดจนกิจกรรมแฟนท์หน้า ทำผมหทรงเอลซ่า และยังมีโหลาฟที่ได้รับความนิยมเป็นทูตเมืองเอเรนเดลมาต้อนรับตลอดทริปอีกด้วย

ห้ามพลาด!! กับขบวนพาเหรดที่ยกทัพขบวนเจ้าหญิง มิกก็มินนี่และเหล่าผองเพื่อน รวมถึงคาแร็กเตอร์จากพิกซาร์ มาเรจร่าเต้นระบำเพื่อสร้างสีสันและทักทายกับเหล่าแฟนคลับของพวกเขากันอย่างใกล้ชิด ซึ่งจะแสดงวันละ 2 รอบ ในเวลา 13.45 น. และ 17.30 น. โดยจะมีการเปลี่ยนธีมพาเหรดไปตามช่วงเทศกาล





*****ในเวลา 20.30 น. หรือ 21.00 น. จะมีการแสดงชุด “MOMENTOUS NIGHTTIME SPECTACULAR” ซึ่งเป็นโชว์แสง สี เสียง พร้อมพลุสุดตระการตาของสวนสนุกฮ่องกงดิสนีย์แลนด์ ซึ่งจะแสดงบริเวณด้านหน้าปราสาทเจ้าหญิงดิสนีย์**



*****อิสระอาหารกลางวัน-เย็น เพื่อให้ท่านสนุกสนานเพลิดเพลินกับเครื่องเล่นได้อย่างเต็มอิ่ม*****

*****กรุณาตรงต่อเวลานัดหมาย เพื่อเดินทางกลับสู่ที่พัก*****



ฮ่องกงพักที่ :: PRUDENTIAL HOTEL โทร : (+852)- 2311 8222

222 Nathan Rd, Tsim Sha Tsui, Hong Kong



วันที่สาม วัดเจ้าแม่ทับทิมทินหัว - วัดกวนไท - วัดเจ้าแม่กวนอิมสองฮ่า - วัดหวังต้าเซียน - ศูนย์รวมดวงจู้ยักหันนำโชค - วัดแชกงหมิว - ฮ่องกง - กรุงเทพฯ (สุวรรณภูมิ)



เช้า อับเกรด!! มื้อเช้าไม่จำเจ รับประทานอาหารเช้า ณ ห้องอาหารของโรงแรม (3)

• หลังจากนั้น นำท่านเดินทางสู่ **วัดเจ้าแม่ทับทิม ทินหัว (Tin Hau Temple)** ที่ย่าน เยา มา เต้ (Yau Ma Tei Station) เป็นวัดเก่าแก่และสำคัญอีกวัดหนึ่งของฮ่องกง จุดเด่นของวัดเจ้าแม่ทับทิมทินหัว จะเป็นการจุดธูปเกลียวขนาดใหญ่สีแดงเพื่อขอพร โดยธูปจะติดนาน 7-8 วัน โดยจะมีถาดรองขี้เถ้าทองเหลืองอยู่ด้านล่าง นิยมมาสักการะ บูชาในเรื่องของการเดินทางให้ปลอดภัย



• จากนั้นนำท่านเดินทางสู่ **วัดกวนไท (Kwan Tai Temple) หรือ วัดเทพเจ้ากวนอู** ในเขต Sham Shui Po เป็นสถานที่ศักดิ์สิทธิ์อันเลื่องชื่อ ถือว่าเป็นวัดแห่งเดียวในเขตเกาลูน ที่สร้างขึ้นเพื่อบูชาเทพเจ้ากวนอู ซึ่งท่านเป็นเทพเจ้าแห่งความซื่อสัตย์ เปี่ยมไปด้วยคุณธรรม ผู้คนจึงมักมาขอพรท่านให้ช่วยจัดความอยู่ดีธรรม และขอพรเรื่องธุรกิจ การงาน บริวาร เนื่องจากเทพเจ้ากวนอู เป็นเทพที่รักษาคำพูดด้วยชีวิต รักคุณธรรม ซื่อสัตย์ ช่วยปกป้องสิ่งเลวร้าย ภัยอันตรายต่าง ๆ ท่านจึงเป็นสัญลักษณ์แห่งความเข้มแข็งโดดเด่น ไม่ครั้นคร้ามต่อศัตรู ฉะนั้นการมาบูชาขอพรท่าน จะช่วยเสริมดวงไม่ให้เปลืองพลังแก่ศัตรู ทำให้มีมิตรที่ซื่อสัตย์ คู่ครองบริวารให้ก้าวหน้าและอยู่เย็นเป็นสุข ผู้ที่ประกอบอาชีพ ตำรวจ ทหาร และ นักการเมือง จึงมักจะนิยมบูชาเทพเจ้ากวนอู เป็นพิเศษ

• นำท่านเดินทางสู่ **วัดเจ้าแม่กวนอิมสองห้า (Kun Im Temple Hung Hom)** เป็นวัดเจ้าแม่กวนอิมที่มีชื่อเสียงอีกแห่งหนึ่งในฮ่องกง ในการขอพรเจ้าแม่กวนอิมพระโพธิสัตว์แห่งความเมตตาให้ช่วยคุ้มครองปกป้องรักษา วัดเจ้าแม่กวนอิมที่ Hung Hom หรือ 'Hung Hom Kwun Yum Temple' เป็นวัดเก่าแก่ของฮ่องกงซึ่งสร้างขึ้นตั้งแต่ปี ค.ศ. 1873 ถึงแม้จะเป็นวัดขนาดเล็กที่ไม่ได้สวยงามมากมาย แต่ก็เป็นวัดเจ้าแม่กวนอิมที่ชาวฮ่องกงนับถือมาก ในแทบทุกวันจะมีผู้คนมาบูชาขอพรกันแน่นวัด ถ้าใครที่ชอบเสี่ยงเซียมซีเขาบอกว่าที่นี่แม่นมากที่พิเศษกว่านั้น นอกจากสักการะขอพรแล้วยังมีพิธีชงของอิงเปาจากเจ้าแม่กวนอิมอีกด้วย

กลางวัน รับประทานอาหารกลางวันทะเลซีฟู้ดลิ้นมุน ณ ภัตตาคาร (4)



• หลังจากนั้นนำท่านเดินทางไปสักการะขอพร **เทพเจ้าหวังต้าเซียน ณ วัดหวังต้าเซียน** อีกหนึ่งวัดดังของฮ่องกง วัดแห่งนี้มีเทพผู้ขึ้นชื่อและศักดิ์สิทธิ์ในการขอพรด้านสุขภาพพลาสมาัย โรคภัยไข้เจ็บ ทั้งสุขภาพของตัวเอง คนในครอบครัว และคนที่เรารัก ซึ่งท่านจะได้พบเห็นผู้คนมากมายนำรูปพร้อมกับเครื่องบูชาต่างๆมาสักการะและแก้บนเป็นจำนวนมาก นอกจากนี้ยังมีอีกหนึ่งจุดสักการะที่เป็นที่นิยมสำหรับการขอพรในด้านความรัก คือ **เทพเจ้าหยกไหลหรือเทพเจ้าด้ายแดง** ซึ่งมีอยู่ทั้งหมด 3 องค์ องค์กลางคือ องค์เทพอาวูโส ด้านซ้ายเป็นเทพเจ้าสาว ด้านขวาเป็นเทพเจ้าบ่าว โดยจะมีด้ายสีแดงเชื่อมทั้ง 3 องค์ไว้ สำหรับวิธีการไหว้ขอพรเทพเจ้าหยกไหลวนั้น ให้ท่านเริ่มทำนิ้วมือสำหรับสอดด้ายแดงตามป้ายกำกับบอกวิธีการที่ตั้งอยู่ ณ บริเวณจุดขอพร สิ่งที่สำคัญที่สุด คือ ห้ามปล่อยให้ด้ายหลุดมือเป็นอันขาด จนกว่าจะเสร็จพิธี





- หลังจากนั้น นำท่านเยี่ยมชม **ศูนย์รวมฮวงจุ้ยกังหันนาโชค** ดันตำรับงานดีไซน์แหวนเพชรกังหันโดยซินแสที่ขึ้นชื่อของฮ่องกง และได้รับรางวัลอันดับยอดเยี่ยม



- หลังจากนั้น นำท่านเดินทางสู่ **วัดแชกงหมิว หรือ วัดกังหันลม (Che Kung Temple)** หนึ่งในวัดดังของฮ่องกง ที่ประชาชนให้ความเลื่อมใสศรัทธามาเนิ่นนาน ด้านในศาลจะมีรูปปั้นสูงใหญ่ของท่านแชกงซึ่งเป็นเทพประจำวัดแห่งนี้ เชื่อว่าองค์ท่านศักดิ์สิทธิ์ในการขอพรด้านโชคลาภ เสริมความเป็นสิริมงคล บัดเป่าเรื่องร้ายๆออกไป และวัดแห่งนี้ ยังเป็นสถานที่ที่นิยมสำหรับท่านที่ต้องการแก้ปชงอีกด้วย โดยวิธีการไหว้ขอพรจากท่านแชกงนั้น ท่านจะต้องเข้าไปยืนอยู่เบื้องหน้ารูปปั้นของท่าน แล้วอธิษฐานขอพรพร้อมกับมองหน้าท่านอย่างมุ่งมั่นตั้งใจ จากนั้นให้ท่านทำพิธีหมุน “กังหันแห่งโชคชะตา” หรือ “กังหันนาโชค” เพื่อหมุนรับแต่สิ่งดี ๆ ให้เข้ามาในชีวิต โดยความหมายของใบพัดทั้งสี่ มีดังนี้

- ใบที่ 1. เดินทางไปไหนมาไหนปลอดภัย
- ใบที่ 2. สุขภาพแข็งแรง อายุยืนยาว
- ใบที่ 3. โชคลาภ เงินทองไหลมาเทมา
- ใบที่ 4. คิดหวังสิ่งใดก็สมความปรารถนาทุกประการ

เมื่อหมุนกังหันเสร็จแล้ว ให้ตีกลอง 3 ครั้ง เพื่อให้เป็นที่รับรู้ทั่วกันทั้งฟ้าดิน และให้พรนั้นสมดังประสงค์

22.10 น. ออกเดินทางกลับโดย **สายการบิน Cathay Pacific (CX)** เที่ยวบินที่ **CX617**

บริการอาหารและเครื่องดื่มบนเครื่อง

00.10 น. ใช้เวลาในการเดินทาง **3 ชั่วโมง** ถึงท่าอากาศยานสุวรรณภูมิ **ผู้โดยสารขาเข้า ชั้น 2 โดยสวัสดิภาพ**

เวลาเที่ยวบินขากลับวันที่ เดือนเมษายน 2568 / CX617 (21.50-23.50)

21.50 น. ออกเดินทางกลับโดย **สายการบิน Cathay Pacific (CX)** เที่ยวบินที่ **CX617**

บริการอาหารพร้อมเครื่องดื่มบนเครื่อง

23.50 น. ใช้เวลาในการเดินทาง **3 ชั่วโมง** ถึงท่าอากาศยานสุวรรณภูมิ **ผู้โดยสารขาเข้า ชั้น 2 โดยสวัสดิภาพ**



อัตราค่าบริการนี้รวม



- ✈️ • ค่าตัวเครื่องบินไป-กลับพร้อมคณะขึ้นทัศนจางรตามรายการ (กรณีอยู่ตองตองเสัยค่าเปลัยนแปลงหรือตองซื้อตัวเดี่ยวทังนี้ขัันอยู่กับเจ็อนไขของสายการบิน)
- 🏠 • ค่าภานีสนามบินไทย - ฮ่องกง
- 👛 • ค่าน้ำหนักสัมภาระในการเดินทาง ท่านละ 23 กิโลกรัม ต่ 1 ใบเท่านั้น!!
- 🏨 • ค่าที่พักตามระบุในรายการพักห้องละ 2-3 ท่าน ตามโรงแรมที่ระบุหรือเทียบเท่า
- 🍽️ • ค่าอาหารตามที่ระบุอยู่ในรายการ
- 🚗 • ค่ารถรับส่งตามสถานที่ท่งเกี่ยวข้องที่ระบุตามรายการ
- 🎫 • ค่าเข้าชมสถานที่ต่าง ๆ ที่ระบุอยู่ในรายการ
- 🏥 • ค่าประกันอุบัติเหตุระหว่างการเดินทางท่านละไม่เกิน 1,000,000 บาท (ค่ารักษาพยาบาล 500,000 บาท) ทังนี้ยอมอยู่ในข้อมจกับทมีการตกลงไว้กับบริษัทประกันชีวิต



อัตราค่าบริการนี้ไม่รวม



- 👛 • ค่าน้ำหนักของกระเป๋าเดินทางในกรณีทีเกินกว่าสายการบินกำหนด (สายการบินคาเธ่ย์แปซิฟคจกับทน้ำหนักสัมภาระโหลดใต้ท่งเครอง 23 กิโลกรัมต่อท่าน ถือขัันเครองได้ไม่เกิน 7 กิโลกรัมต่อท่าน)
 - 🏠 • ค่าภานีน้ำมัน,ค่าภานีสนามบินในกรณีทีสายการบินเรียกเก็บเพิ่มก่อนการเดินทาง
 - 🍽️ • ค่าอาหาร-เครองดื่มนอกเหนือจากรายการ
 - 👛 • ค่าใช้จ่ายส่วนตวงนอกเหนือจากรายการที่ระบุ เช่น ค่าโทรคัฟท์ ค่าชักรีด ค่าทิปพนักงานยกกระเป๋า พนักงานเสัرف ฯลฯ
 - 📖 • ค่าทำหนังสือเดินทางและค่าแจ่งเข้า-ออก คนต่งตัวหรือเอกสารอื่งๆ ทีพึงใช้
 - 👤 • ค่าภานีมูลค่าเพิ่ม 7% และค่าภานีหัก ณ ทีจ่าย 3% (บวกราคาเพิ่มในกรณีทีท่านตองการใบค่ากับภานี VAT หรือออกใบเสัร้งในนามบริษัท ห้างร้าน องคักร ฯลฯ)
- 💰 • ค่าธรรมเนียมคคุเทศคัท่งถิ่นและคนขับรด ท่านละ 1,500 บาท ช่าระทีสนามบิน ณ วันเดินทางเด็กและผู้ใหญ่จ่ายเท่ากัน (ยกเว้นเฉพาะเด็กทารก)
 - 💰 • ค่าทิปหัวหน้าทัวร์ตามสินน้ำใจของทุกท่าน (ไม่รวมในทิปไกด์ท่งถิ่นและคนขับรดนะคะ)



เอกสารที่ต้องใช้



- พาสปอร์ตไทยอายุการใช้งานเหลือมากกว่า 6 เดือน (หนังสือเดินทางต้องไม่มีรอยขีดเขียน เปียกน้ำ หรือประทับตราสัญลักษณ์อื่นใด นอกเหนือจากที่ทางราชการกำหนดลงในหนังสือเดินทางโดยเด็ดขาดเพราะจะส่งผลให้ท่านถูกปฏิเสธการเดินทางเข้า-ออกประเทศได้ทันที)

*****หากลูกค้าไม่สามารถเดินทางได้เนื่องจากถือพาสปอร์ตอายุต่ำกว่า 6 เดือนมา ณ วันเดินทาง บริษัทจะไม่รับผิดชอบใด ๆ ทั้งสิ้น*****



เงื่อนไขการยกเลิก



- ยกเลิกเดินทางก่อนการเดินทาง **45 วัน** คืนค่าทัวร์ทั้งหมด
- ยกเลิกเดินทางก่อนการเดินทาง **30 วัน** ยึดมัดจำ 100%
- ยกเลิกเดินทางก่อนการเดินทาง **20 วัน** ขอสงวนสิทธิ์ในการคืนเงินค่าทัวร์ทั้งหมดในทุกกรณี

*****กรุ๊ปที่เดินทางช่วงวันหยุดนักขัตฤกษ์ วันหยุดยาวอื่น ๆ กรุ๊ปเหมาส่วนตัว และกรุ๊ปที่แจ้งปิดกรุ๊ปไปแล้ว*****

*****ทางบริษัทขอสงวนสิทธิ์ในการคืนเงินมัดจำ และ/หรือ ค่าทัวร์ทั้งหมด ไม่ว่ากรณีใด ๆ ทั้งสิ้น*****



กรณีคณะออกเดินทางได้



- คณะจองจำนวนผู้ใหญ่มากกว่า 15 ท่านขึ้นไป ออกเดินทางได้ (มีหัวหน้าทัวร์)
- คณะจองจำนวนผู้ใหญ่มากกว่า 10-14 ท่าน ออกเดินทางได้ (ไม่มีหัวหน้าทัวร์แต่มีไกด์คนไทย 100% รอรับที่สนามบินฮ่องกง)
- คณะจองจำนวนผู้ใหญ่มากกว่า 1-9 ท่าน ไม่ออกเดินทาง



หมายเหตุ



- รายละเอียดด้านการเดินทางและราคาอาจมีการเปลี่ยนแปลงได้ตามความจำเป็น หรือเพื่อความเหมาะสม ทั้งปวงโดยมีต้องแจ้งให้ทราบล่วงหน้าทั้งนี้การขอสงวนสิทธิ์ดังกล่าวทางบริษัทจะยึดถือและคำนึงผลประโยชน์ ตลอดจนความปลอดภัยของท่านผู้มิเกียรติ ซึ่งร่วมเดินทางเป็นสำคัญ

*****กรณีลูกค้าหลบหนีจากคณะทัวร์ ไม่ว่าจะในวันแรกที่เดินทางถึงสนามบินปลายทาง หรือไม่ร่วมเดินทางกลับ พร้อมคณะทัวร์ ทางบริษัทผู้จัดทัวร์และแลนด์ต่างประเทศมีความจำเป็นต้องส่งเอกสาร และหน้าพาสปอร์ตของท่าน ให้กับสำนักงานตรวจคนเข้าเมือง เพื่อร่วมดำเนินการตามกฎหมายของประเทศนั้น ๆ**

ก่อนตัดสินใจจองทัวร์ ควรอ่านเงื่อนไขให้เข้าใจอย่างถี่ถ้วนเป็นที่พอใจแล้วจึงชำระค่ามัดจำ เพื่อประโยชน์ของตัวเอง



เงื่อนไขการให้บริการ



- สำรองที่นั่งพร้อมชำระค่ามัดจำท่านละ **10,000 บาท** หากยังไม่ชำระค่ามัดจำ บริษัทฯ จะถือว่าการจองของท่านไม่สมบูรณ์และขอสงวนสิทธิ์สำหรับผู้วางมัดจำก่อน ****ส่วนที่เหลือชำระก่อนการเดินทาง 25 วัน****
- เที่ยวบิน ราคา และรายการท่องเที่ยว สามารถเปลี่ยนแปลงได้ตามความเหมาะสม โดยคำนึงถึงผลประโยชน์ของผู้ร่วมเดินทางเป็นสำคัญ
- อัตราบัตรโดยสารเครื่องบินระหว่างประเทศแบบหมู่คณะขึ้นประหยัด ไป-กลับพร้อมกัน เส้นทางกรุงเทพ-ฮ่องกง-กรุงเทพ ไม่สามารถระบุเลขที่นั่งได้เนื่องจากเป็นการสำรองที่นั่งแบบหมู่คณะ
- ตัวเครื่องบินเป็นตัวราคาพิเศษ กรณีที่ท่านไม่เดินทางพร้อมคณะ จะไม่สามารถนำมาเลื่อนวันเดินทางหรือคืนเงิน และไม่สามารถเปลี่ยนชื่อได้
- บริษัทฯ ขอสงวนสิทธิ์ที่จะไม่คืนค่าบริการใด ๆ ทั้งสิ้น กรณีที่สำนักงานตรวจคนเข้าเมืองกึ่งที่ประเทศไทยและต่างประเทศ ปฏิเสธมิให้เดินทางออกหรือเข้าประเทศ
- บริษัทฯ จะไม่รับผิดชอบใด ๆ ทั้งสิ้น หากเกิดกรณีความล่าช้าจากสายการบิน, การประท้วง, การนัดหยุดงาน การก่อกองจลาจล ซึ่งอยู่นอกเหนือความรับผิดชอบของบริษัทฯ
- **บริษัทฯ ขอสงวนสิทธิ์ที่จะไม่คืนค่าบริการใด ๆ ทั้งสิ้น กรณีการท่องเที่ยวไม่เป็นไปตามความคาดหวัง อาทิเช่น สถานที่ท่องเที่ยวบางแห่งปิดให้บริการ หรือมีเหตุอันเนื่องมาจากสภาพอากาศ ภัยธรรมชาติ ฤดูกาล ซึ่งบริษัทฯ ไม่สามารถควบคุมได้ โดยจะคำนึงถึงความปลอดภัยของผู้เดินทางเป็นสำคัญ**
- บริษัทฯ จะไม่รับผิดชอบใด ๆ ทั้งสิ้น หากท่านใช้บริการของทางบริษัทฯ ไม่ครบ อาทิ ไม่เที่ยวบางรายการ ไม่ทานอาหารบางมื้อ เพราะค่าใช้จ่ายทุกอย่างทางบริษัทฯ ได้ชำระค่าใช้จ่ายให้กับตัวแทนต่างประเทศแบบเหมาจ่ายขาดก่อนการเดินทางเรียบร้อยแล้ว
- *****กรณีลูกค้าไม่ร่วมเดินทางตามโปรแกรมทัวร์ จะมีค่าใช้จ่ายในการแยกตัวออกจากกรุ๊ปตามที่ทางแลนด์กำหนด ซึ่งเมื่อลูกค้าชำระเงินค่าทัวร์เข้ามาแล้ว บริษัทฯ ถือว่าลูกค้าได้ศึกษารายละเอียดโปรแกรมทัวร์อย่างถี่ถ้วน และยอมรับเงื่อนไขการให้บริการเป็นที่เรียบร้อยแล้ว**
- บริษัทฯ จะไม่รับผิดชอบใด ๆ ทั้งสิ้น หากเกิดกรณีสิ่งของสูญหายจากการโจรกรรมหรือเกิดอุบัติเหตุอันเกิดจากความประมาทของนักท่องเที่ยวเอง
- บริษัทฯ จะไม่รับผิดชอบใด ๆ ทั้งสิ้น กรณีที่กระเป๋าดังกล่าวสูญหายหรือชำรุดอันเนื่องมาจากสายการบิน
- เมื่อท่านตกลงชำระค่าบริการทัวร์ไม่ว่าทั้งหมดหรือบางส่วนผ่านตัวแทนของบริษัทฯ หรือชำระโดยตรงกับทางบริษัทฯ บริษัทฯ จะถือว่าท่านได้ยอมรับในเงื่อนไขข้อตกลงต่าง ๆ ที่ได้ระบุไว้ข้างต้นนี้ทั้งหมดแล้ว

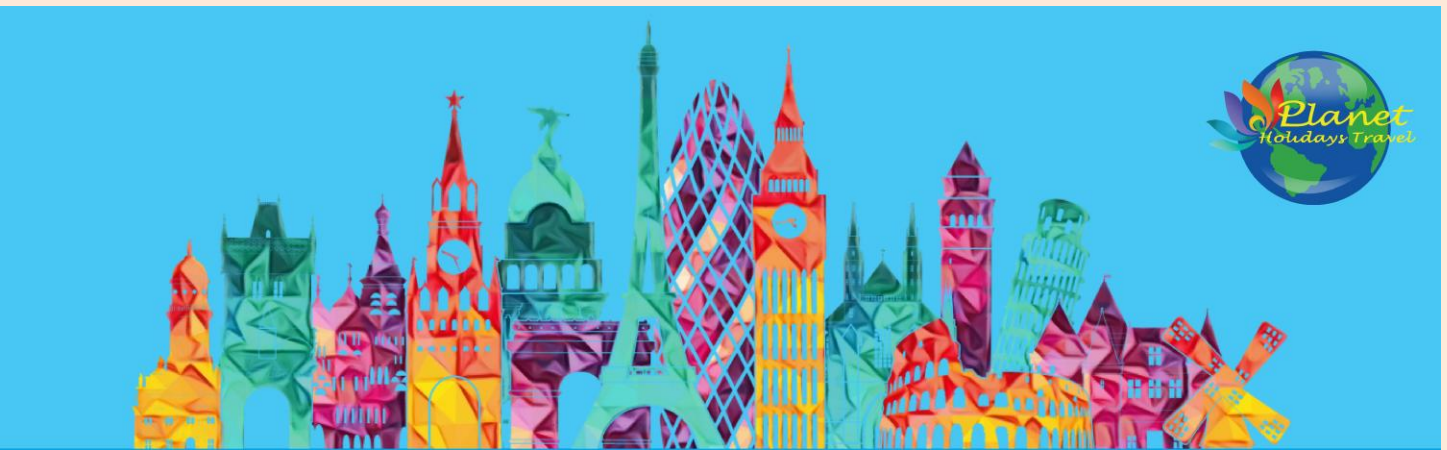

โอนผ่านธนาคารตามรายละเอียดดังนี้

ชื่อบัญชี : บจก. ลุขัฒแพลนเนท ทราเวลเลอร์

ธนาคารกสิกรไทย
 开泰银行 KASIKORNBANK



ธนาคารกสิกรไทย : สาขา มาร์เก็ต วิลเลจ สุวรรณภูมิ
 เลขที่บัญชี : **137-1-55475-7**

ชื่อบัญชี : คุณนิษฐเนตร ทวีกิรติวิษา

ธนาคารกสิกรไทย
 开泰银行 KASIKORNBANK



ธนาคารกสิกรไทย : สาขา เมกาบางนา
 เลขที่บัญชี : **028-1-54355-5**

กรุณาส่งสลิปหลังจากชำระค่าทัวร์ด้วยนัครับ





Allianz Travel ประกันการเดินทาง หมดกังวล ทุกการเดินทาง

ระยะเวลาการเดินทาง	(แบบไป-กลับ) เอเชีย	(แบบไป-กลับ) ทั่วโลก
1-2 วัน	220.-	420.-
3 วัน	230.-	420.-
4 วัน	240.-	420.-
5 วัน	250.-	460.-
5 วัน	295.-	470.-
7 วัน	315.-	555.-
8 วัน	325.-	575.-

ระยะเวลาการเดินทาง	(แบบไป-กลับ) เอเชีย	(แบบไป-กลับ) ทั่วโลก
9 วัน	335.-	585.-
10 วัน	345.-	605.-
11 วัน	365.-	660.-
12 วัน	375.-	680.-
13 วัน	385.-	710.-
14 วัน	400.-	730.-
15-18 วัน	450.-	855.-

ผลประโยชน์ ความคุ้มครอง	เดินทางในเอเชีย	เดินทางทั่วโลก
1. การสูญหาย/ฉีก/เสียหาย / สูญหาย / สูญหาย หรือสูญหาย การสูญหาย/ฉีก/เสียหาย - ผู้โดยสารที่อายุตั้งแต่ 16 ปี จนถึง 75 ปี - ผู้โดยสารที่อายุตั้งแต่ 16 ปี จนถึง 75 ปี	1,500,000.- 750,000.-	2,000,000.- 1,000,000.-
2. ค่ารักษาพยาบาลในต่างประเทศ (รวมค่าการส่งกลับประเทศด้วย สำหรับคนไทย) - สำหรับสมาชิกอายุตั้งแต่ 16 ปีขึ้นไป (ภายใน 30 วัน นับจากวันเดินทาง ถึง ประเทศไทย) - สำหรับสมาชิกอายุตั้งแต่ 16 ปีขึ้นไป ประเทศไทยที่อยู่นอกประเทศไทย สำหรับประเทศไทย (ภายใน 7 วัน นับจากวันเดินทางถึง ประเทศไทย)	2,000,000.- 200,000.- 50,000.-	2,000,000.- 200,000.- 50,000.-

รายละเอียดการชำระค่าบริการ

ชื่อบัญชี : บจก. ลุคซ์แพลนเนท ทราเวลเลอร์

ธนาคารกสิกรไทย
 开泰银行 KASIKORNBANK

ธนาคารกสิกรไทย : สาขา มาร์เก็ต วิลเลจ สุวรรณภูมิ
 เลขที่บัญชี : 137-1-55475-7



สอบถามเพิ่มเติม/จองทัวร์

แผนกขายจอยหน้าบ้าน :

085-567-5444, 091-778-4442, 091-939-4556,
 081-855-7999, 081-839-0999

แผนกกรุปเหมา :

063-539-3965, 091-939-9356

Hotline
02-530-9899 (เวลา 9.00-19.30 น.)

สแกน QR code
 สอนถามข้อมูลเพิ่มเติมได้

