



ราคาเพียง
69,999

- แพคเกจ 1 คืน
- ในเมืองซัปโปโร 2 คืน
- เมนูบุฟเฟต์สุดพิเศษ ซาซุ / ซาปู / ปังย่าง
- สุดพิเศษ บุฟเฟต์ เบล่อน

6 DAYS 4 NIGHTS
HOKKAIDO
Season of Wonder



หมู่บ้านราเม็ง / TAMBO ART ศิลปะบนนาข้าว / บ่อน้ำสีฟ้า น้ำตกชิราอิเกะ / สวนดอกไม้ชิโกะโอะ / ฟังดอกลาเวนเดอร์ ศูนย์จำหน่ายเมล่อนยูบาริ / หุบเขานรกจิกะคุดานิ
จุดชมวิวยุไซโล / ฟาร์มมิเซโกะ ทาคาฮาชิ / พิพิธภัณฑ์หอคองดนตรี นาฬิกาไอน้ำโบราณ / โรงเป่าแก้วคิตาอิชิ / โรงงานช็อกโกแลตอชิยะ

PERIOD : 1 8 - 13 ก.ค. 68 PERIOD : 2 15 - 20 ก.ค. 68

วันที่	กำหนดการ	เช้า	เที่ยง	เย็น	โรงแรม
1	กรุงเทพฯ – สนามบินชิโตเสะ (TG670 : 23.45-08.30)	X	X	X	
2	สนามบินชิโตเสะ – เมืองอาซาฮิกาวะ – หมู่บ้านราเม็ง – TAMBO ART ศิลปะบนนาข้าว – บ่อน้ำสีฟ้า – น้ำตกชิราอิเกะ	✈	🕒	🕒	OMO 7 ASAHIKAWA BY HOSHINO RESORTS หรือเทียบเท่า
3	สวนดอกไม้ชิโกะโอะ – ฟังดอกลาเวนเดอร์ – ศูนย์จำหน่ายเมล่อนยูบาริ – เมืองโนโบริเบทสึ – หุบเขานรกจิกะคุดานิ	🕒	🕒	🕒	HOTEL MAHOROBA หรือเทียบเท่า
4	จุดชมวิวยุไซโล – ฟาร์มมิเซโกะ ทาคาฮาชิ – เมืองโอดารุ – พิพิธภัณฑ์หอคองดนตรี – นาฬิกาไอน้ำโบราณ – โรงเป่าแก้วคิตาอิชิ – เมืองซัปโปโร – โรงงานช็อกโกแลตอชิยะ	🕒	🕒	🕒	KEIO PLAZA HOTEL SAPPORO หรือเทียบเท่า
5	อิสระท่องเที่ยวและช้อปปิ้ง (ไม่รวมค่าเดินทาง)	🕒	X	X	KEIO PLAZA HOTEL SAPPORO หรือเทียบเท่า
6	สนามบินชิโตเสะ – กรุงเทพฯ (TG671 : 10.00-15.00)	🕒	✈	X	

*** กรุณาเตรียมค่าทิปไกด์และคนขับรถ จำนวน 1,000 บาท ***





H O K K A I D O
HIGHLIGHT
Season of Wonder

ชมวิวที่สวยงามที่สุดบนทะเลสาบโทยะ ณ จุดชมวิวจิโฮ
 เมืองสุดแสนโรแมนติก กับถนนสายของหวานชื่อดัง โอตารุ
 ศิลปะบนนาข้าว เรื่องราวในทุ่งนาสะท้อนจิตวิญญาณแห่งฮอกไกโด ที่ 1 ปี มีครั้งเดียว
 กิน กิน และ กิน จูใจไปกับเมล่อนเย็นฉ่ำแบบไม่ฉ่ำ
 ชมฟาร์มโคนมชื่อดัง นิเซโกะ ทาคาฮาชิ กับวิวโยเทแสนพิเศษ
 สวนดอกไม้กับวิวเทือกเขาที่โด่งดังที่สุดแห่งฮอกไกโด ณ สวนซิกิโซโนะโอกะ
 พักออนเซ็น 1 คืน!!! พักในเมืองชิโปโร 2 คืน
 เมฆพิเศษ...บุฟเฟ่ต์เมล่อน, บุฟเฟ่ต์ซาปู, บุฟเฟ่ต์ซาบู, บุฟเฟ่ต์บึงย่าง
 กรุ๊ปสบายๆ เพียง 20 ท่านเท่านั้น!!!



จุดชมวิวจิโฮ



เมืองโอตารุ



ศิลปะบนนาข้าว



ศูนย์จำหน่ายเมล่อนยูบาริ



ฟาร์มนิเซโกะ ทาคาฮาชิ



สวนดอกไม้ซิกิโซโนะโอกะ





โปรแกรมการเดินทาง

วันแรก กรุงเทพฯ – สนามบินชิโตเสะ

- 20.30 น. ✈️ พร้อมกันที่ สนามบินสุวรรณภูมิ อาคารผู้โดยสารขาออก (ระหว่างประเทศ) ชั้น 4 ประตู 2 เคาน์เตอร์ D สายการบิน THAI AIRWAYS (TG) โดยมีเจ้าหน้าที่จากทางบริษัทฯ คอยต้อนรับ และอำนวยความสะดวกแก่ท่านก่อนออกเดินทาง
- **สำคัญมาก !! ประเทศญี่ปุ่นไม่อนุญาตให้นำอาหารสดจำพวก เนื้อสัตว์ พืช ผัก ผลไม้ เข้าประเทศ หากฝ่าฝืนมีโทษปรับและจับ****
- 23.45 น. เห็นฟ้าสูง สนามบินชิโตเสะ (ฮอกไกโด) โดยสายการบิน THAI AIRWAYS เที่ยวบินที่ TG670 →
 (บริการอาหารและเครื่องดื่มบนเครื่อง)

วันที่สอง สนามบินชิโตเสะ – เมืองอาซาฮิกาวะ – หมู่บ้านราเม็ง – TAMBO ART ศิลปะบนนาข้าว – บ่อน้ำสีฟ้า – น้ำตกชิราอิเกะ

- 08.30 น. เดินทางถึง สนามบินชิโตเสะ (ฮอกไกโด) (เวลาท้องถิ่นเร็วกว่าไทย 2 ชม. กรุณาปรับนาฬิกาของท่านเป็นเวลาท้องถิ่นเพื่อสะดวกในการนัดหมาย) หลังผ่านพิธีการตรวจคนเข้าเมืองและศุลกากรเรียบร้อยแล้ว นำท่านเดินทางสู่ เมืองอาซาฮิกาวะ สู่ หมู่บ้านราเม็ง สถานที่รวบรวมร้านราเม็งชื่อดังของเมืองอาซาฮิกาวะ กำเนิดขึ้นในปี 1996 มีร้านราเม็งชื่อดังถึง 8 ร้านที่แสดงฝีมือการปรุงให้ลูกค้าได้ลิ้มลองและยังมีเรื่องราวความเป็นมาของราเม็งจัดแสดงให้ชมอีกด้วย



เที่ยง 🍽️ รับประทานอาหารกลางวันหมู่บ้านราเม็ง (รับเงินสดที่โต๊ะ 1,000 เยน / ท่าน)



บ่าย นำท่านเดินทางสู่ TAMBO ART ศิลปะบนนาข้าว ที่ไม่ใช่เพียงภาพอันวิจิตรตระการตาขนาดยักษ์ แต่เป็นการปลูกชีวิตให้กับทุ่งนาโดยใช้ต้นข้าวหลากสีส้น ปรับผืนดินกลายเป็นผืนผ้าใบแห่งความทรงจำในฤดูร้อน โดยแต่ละปีจะสะท้อนเรื่องราวที่เกิดขึ้นในระดับสากล



นำท่านชม บ่อน้ำสีฟ้า บ่อน้ำสีฟ้าแห่งนี้ เชื่อหรือไม่ว่าธรรมชาติที่เห็นที่สวยงามขนาดนี้ เกิดจากการกระทำของมนุษย์ที่ส่งผลให้เกิดปรากฏการณ์ทางธรรมชาติที่สวยงามอย่างเหลือเชื่อ ปรากฏการณ์ที่ทำให้เห็นความสวยงามพิเศษจากธรรมชาติแห่งนี้คือ คอลลอยด์ อะลูมิเนียม ไฮโดรอกไซด์ หรือจะให้อธิบายอย่างง่ายคือ ธาตุคอลลอยด์ และธาตุอะลูมิเนียมผสมกันทำให้แสงตกกระทบของเหลวเหล่านี้จนเกิดเป็นสีอย่างที่เห็น จากนั้นพาท่านไปยัง น้ำตกชิราฮิเกะ น้ำตกที่มีเอกลักษณ์เฉพาะตัว เกิดจากกลุ่มธารน้ำใต้ดินที่พุ่งออกมาจากหน้าผาสูงกว่า 30 เมตร แล้วไหลลงสู่แม่น้ำบิเอะเบื้องล่าง แม้จะเป็นน้ำตกขนาดเล็ก แต่ก็ได้รับการจัดอันดับให้เป็น 1 ใน 5 ของน้ำตกที่สวยงามที่สุดในฮอกไกโดเลยทีเดียว



ค่ำ รับประทานอาหารค่ำที่ภัตตาคาร เมนูพิเศษ !! บุฟเฟ่ต์ซาบู

วันที่สาม สวนดอกไม้ชิชิไกไนะโอะกะ – ทุ่งดอกลาเวนเดอร์ – ศูนย์จำหน่ายเมล่อนฮูบาริ – เมืองโนโบริเบทสึ – หุบเขานรกจิกะคูดานิ

เช้า รับประทานอาหารเช้า ณ ห้องอาหารโรงแรม



นำท่านเดินทางไปยัง สวนดอกไม้ชิโกะไซโนะโอะกะ เนินเขาสีสันสดใสที่ทอดตัวสุดลูกหูลูกตากินพื้นที่กว่า 15 เฮกตาร์ (ประมาณ 93 ไร่) แห่งนี้ตั้งอยู่ที่เมืองบิเอะ ในจังหวัดฮอกไกโด เป็นสถานที่ที่ซึ่งขึ้นชื่อว่ามีความงดงามทั้ง 4 ฤดูกาล ใครที่รักสีสันสดใสของทุ่งดอกไม้ต้องบอกว่าที่นี่จัดเต็มดอกไม้ อาทิ ลาเวนเดอร์ ทิวลิป โคเคีย ทานตะวัน และอื่นๆ นานกว่า 30 ชนิด ที่หมุนเวียนแจกความสดใสให้กับภาพความประทับใจอย่างเต็มที่ **หมายเหตุ :** **ความสวยงามของดอกไม้ขึ้นอยู่กับสภาพอากาศในแต่ละปี**



เที่ยง 10 รับประทานอาหารกลางวันที่ภัตตาคาร

บ่าย นำท่านชม ทุ่งดอกลาเวนเดอร์ ทะเลสาบคานายามา เปลี่ยนบรรยากาศการชมลาเวนเดอร์ในรูปแบบสงบ ความลงตัวของหุบเขา ทะเลสาบและดอกไม้เปรี๊ยะดึงดูดจุดหมายของการเดินทางที่หลุดพ้นจากความวุ่นวาย เก็บภาพความประทับใจกับทุ่งดอกไม้ที่มีฉากหลังเป็นภูเขาและทะเลสาบที่สวยงาม นอกจากชมดอกไม้แล้ว ยังสามารถเดินเล่นพักผ่อนบริเวณทะเลสาบได้อีกด้วย





พาท่านเดินทางสู่ ศูนย์จำหน่ายเมล่อน JA YUBARI CITY MELON DOME
 สวรรค์แห่งคนรักเมล่อน ซึ่งความพิเศษของเมล่อนยูบาริ ได้รับการขนานนาม
 ว่าเป็นเมล่อนที่อร่อยที่สุดในโลก อย่ายพลาดที่จะสร้าง ความทรงจำหวานๆ ไป
 กับเมล่อนยูบาริ และสนุกไปกับการลิ้มลอง **บุฟเฟต์เมล่อนรสชาติกลิ่นหอม**
 ละมุนที่หาใครเทียบไม่ได้



นำท่านเดินทางสู่ **เมืองโนโบริเบทสึ** สถานที่ตาก
 อากาศที่ถือได้ว่ามีชื่อเสียงแห่งหนึ่งของประเทศ
 ญี่ปุ่น ซึ่งเป็นแหล่งบ่อน้ำพุร้อนที่ใหญ่ที่สุดในฮอกไก
 โด เมืองนี้มีประชากรประมาณ 5 หมื่นคน ชื่อเมือง
 นั้นมาจากภาษาของชาวไอนุ (ชนเผ่าพื้นเมือง) ซึ่งม
 ความหมายว่าแม่น้ำสีเข้ม นำท่านชม **หุบเขานรก**
จิโกะคุดานิ ตั้งอยู่ในเขตอุทยานแห่งชาติชิคตสึ-โท
 ยะ ภายในบริเวณหุบเขาแห่งนี้ประกอบด้วยบ่อน้ำพุ
 ร้อนน้อยใหญ่รวมถึงบ่อโคลนและลำธารซึ่งมีแร่ธาตุ
 กำมะถันจากภูเขาไฟที่ยังไม่ดับ



พักที่ **HOTEL MAHOROBA** หรือเทียบเท่า

ค่ำ ๑๐! **รับประทานอาหารค่ำที่ห้องอาหารโรงแรม เมนูพิเศษ !! บุฟเฟต์ชาบู**

หลังรับประทานอาหารแล้วเชิญท่านพักผ่อนไปกับการแช่ **ออนเซ็น** น้ำแร่ธรรมชาติผ่านความร้อนได้พิภพเพื่อผ่อนคลายความเมื่อยล้าเลือดลมเดินดีเสริมสุขภาพให้กระปรี้กระเปร่าผิวพรรณสดใสมีน้ำมีนวลช่วยระบบการเผาผลาญของร่างกายให้อยู่ในสภาพคงที่ความอัศจรรย์แห่งการอาบน้ำแร่แบบญี่ปุ่นนี้เองทำให้มีผู้กล่าวว่า => **หากมาที่ญี่ปุ่นแล้วไม่ได้ลงอาบน้ำแร่ก็เหมือนกับว่าท่านมาไม่ถึงญี่ปุ่น!**

วันที่สี่ จุดชมวิวไซโล – ฟาร์มนิเซโกะ ทาคาฮาชิ – เมืองโอตารุ – พิพิธภัณฑ์กล่องดนตรี – นาฬิกาไอน้ำโบราณ – โรงเป่าแก้วคิตาอิชิ – เมืองซัปโปโร – โรงงานช็อกโกแลตอิชิยะ

เช้า ๑๐! **รับประทานอาหารเช้า ณ ห้องอาหารโรงแรม**

พาท่านแวะ **จุดชมวิวไซโล** แลนด์มาร์คที่สำคัญในอุทยานแห่งชาติชิคตสึ-โทยะ ให้ท่านชมมุมมองที่สมบูรณแบบของผืนทะเลสาบโทยะกับองค์ประกอบต่างๆ โดยรอบที่ผสมผสานกันอย่างลงตัว โดยสามารถชมได้เพียงจุดเดียว

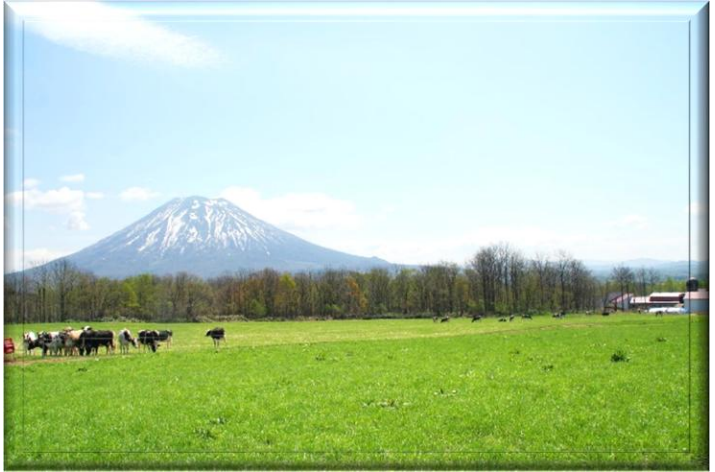



นำท่านเดินทางสู่ ฟาร์มนิเซโกะ ทาคาฮาชิ ตั้งอยู่บนเนินเขาพร้อมทิวทัศน์อันงดงามของภูเขาโยเท ภายในมีสิ่งอำนวยความสะดวกมากมาย ทั้งโรงงานแปรรูปผลิตภัณฑ์จากฟาร์ม ร้านอาหาร ร้านขนม ร้านขายของฝาก พร้อมเลือกซื้อผลิตภัณฑ์จากฟาร์มเป็นที่ระลึก

เที่ยง
บ่าย

🎯 **รับประทานอาหารกลางวันที่ฟาร์มทาคาฮาชิ (รับเงินสดที่ไกด์ 2,000 เยน / ท่าน)**
นำท่านเดินทางสู่ เมืองโอตารุ (เมืองโรมแมนติก) ที่ควบคู่ไปกับความเก่าแก่และความสำคัญทางประวัติศาสตร์และชม **พิพิธภัณฑ์กล่องดนตรี** อาคารเก่าแก่ที่ภายนอกถูกสร้างขึ้นจากอิฐแดง แต่โครงสร้างภายในทำด้วยไม้ พิพิธภัณฑ์แห่งนี้สร้างขึ้นในปี.ศ.1910 ปัจจุบันนับเป็นมรดกทางสถาปัตยกรรมที่เก่าแก่ควรค่าแก่การอนุรักษ์ให้เป็นสมบัติของชาติ ได้เวลาอันสมควร พาท่านถ่ายรูปที่ระลึกกับ **นาฬิกาไอน้ำโบราณ** นาฬิกาไอน้ำสไตล์อังกฤษที่ใหญ่ที่สุดในโลกที่เหลืออยู่เพียง 2 เรือนบนโลกเท่านั้น สูง 5.5 เมตร หนักกว่า 1.5 ตัน นาฬิกานี้จะพ่นไอน้ำประกอบกับมีเสียงดนตรีบอกเวลาซึ่งเหมือนกับเสียงดนตรีที่วิหารเวสต์มินสเตอร์ที่กรุงลอนดอน โดยดังขึ้นทุกๆ 15 นาที นำท่านสู่ **โรงเป่าแก้วคิตาอิชิ** มีผลิตภัณฑ์ที่ทำจากแก้วให้เลือก ทั้งแก้วที่เป่าให้เป็นรูปสัตว์นานาชนิด สโนว์บอล แก้วน้ำ แจกัน ถ้วย พวงกุญแจ ตะเกียงให้เลือกอย่างจุใจ ที่โรงงานแห่งนี้ท่านจะได้ชมกรรมวิธีการเป่าเครื่องแก้วด้วยเทคนิคแบบต่างๆ ก็จะได้เครื่องแก้วที่ออกมาในรูปแบบและสีที่แตกต่างกัน



นำท่านเดินทางสู่ เมืองซัปโปโร เมืองหลวงของฮอกไกโด พาท่านแวะ **โรงงานช็อกโกแลตอิชิยะ** โรงงานผลิตขนมอันเลื่องชื่ออย่าง Shiroi Koibito คุกกี้สอดไส้ไวท์ช็อกโกแลต ที่ทำจากนมโคจากฮอกไกโดที่ว่ากันว่าอร่อยที่สุดในญี่ปุ่นจนกระทั่งกลายเป็นของฝากยอดนิยมติดอันดับสูงสุดของเกาะฮอกไกโด และท่านยังสามารถชมอุปกรณ์การผลิตยุคแรกเริ่ม แบบจำลองของโรงงานขั้นตอนการผลิต พร้อมทั้งเลือกซื้อช็อกโกแลตและขนมต่างๆ ได้อีกด้วย

📍 พักที่ KEIO PLAZA HOTEL SAPPORO หรือเทียบเท่า

ค่ำ 🎯 **รับประทานอาหารค่ำที่ภัตตาคาร เมนูพิเศษ !! บุฟเฟ่ต์ปิ้งย่าง**

วันที่ห้า **อิสระท่องเที่ยวและช้อปปิ้ง (ไม่รวมค่าเดินทาง)**

เช้า 🎯 **รับประทานอาหารเช้า ณ ห้องอาหารโรงแรม**
ใช้เวลาคุ้มค่าเต็มวัน เข้าสู่ช่วงเวลาอิสระท่องเที่ยว และช้อปปิ้งตามอัธยาศัย
ไกด์แนะนำการเดินทาง (ไม่มีรถบัสให้บริการ)

สถานที่ท่องเที่ยวแนะนำ
สถานีรถไฟซัปโปโร : ถือว่ามีความเก่าแก่และเป็นอาคารหลังแรกๆ ที่ถูกสร้างขึ้นในเมืองซัปโปโร บริเวณรอบๆ เต็มไปด้วยแหล่งช้อปปิ้ง ร้านค้า และร้านอาหารจำนวนมาก อีกจุดที่น่าสนใจเป็นคือจุดชมวิว T38 ซึ่งจะตั้งอยู่บน



อาคาร เจอาร์ ทาวเวอร์ ที่มีความสูง 38 ชั้น ด้านบนสามารถชมวิวของเมืองซัปโปโรได้อย่างชัดเจน นอกจากนี้ทางฝั่งทิศใต้ของสถานีรถไฟ ยังเป็นที่ตั้งของช้อปปิ้งเซ็นเตอร์ ซึ่งบนชั้น 10 นั้นจะเป็นที่ตั้งของศูนย์อาคารซัปโปโร ราเม็ง ริฟพับลิก ซึ่งจะมีร้านราเม็งเล็กๆ กว่า 8 ร้าน แต่ละร้านนั้นจะมีเมนูราเม็งประจำถิ่นฮอกไกโดที่มีความโด่งดังในรสชาติของความอร่อย

เวลาทำการ : เปิดทุกวัน

- ศูนย์การค้า เวลา 10.00 – 21.00 น.
- ร้านอาหาร เวลา 11.00 – 21.30 น.
- จุดชมวิว T38 เวลา 10.00 – 23.00 น.

การเดินทาง : JR Hakodate Line, JR Gakuentoshi Line, JR Chitose, Namboku Subway Line, Toho Subway Line

ตลาดนิจิโงะ : มีความเก่าแก่และมีกลิ่นอายของสถาปัตยกรรมในสมัยเมจิ โดยมีสินค้าทางทะเลเป็นอาหารทะเลสดๆ ที่มีความน่าสนใจอย่าง หอยเม่นทะเล, ไข่ปลาแซลมอน, ปู และปลาทะเลสดๆ นานาชนิด ถึงแม้ว่าคุณจะไม่สามารถซื้อกลับไปได้ แต่ก็ถือเป็นประสบการณ์ที่น่าสนใจ หากจะมาสัมผัสกับความคึกคักของตลาดแห่งนี้ และเป็นอีกจุดที่สามารถมาชมวิถีชีวิตปกติของชาวญี่ปุ่นได้อีกด้วย

เวลาทำการ : อาจแตกต่างกันไปตามแต่ละร้าน

- ตลาดนิจิโงะ เวลา 07.00 – 18.00 น.
- ร้านอาหาร เวลา 07.00 – 21.00 น.

การเดินทาง : Tozai Subway Line ลงสถานี Bus Center Mae ใช้ทางออก 3 เมื่อเดินขึ้นมาเจอแยกเลีย่วซ้ายแล้วเดินตรงไปอีก 2 บล็อกถึงเลย

อาคารที่ทำการรัฐบาลเก่าฮอกไกโด : สร้างมาตั้งแต่ปี ค.ศ.1888 โดยเป็นอาคารไม้ที่หลังในยุคนั้นของญี่ปุ่นที่มีขนาดใหญ่โตและหรูหราเป็นอย่างมากด้วยการตกแต่งที่สวยงาม ซึ่งด้านหน้านั้นนักท่องเที่ยวจะพบกับสัญลักษณ์ดาวห้าแฉก และธงรูปดาวเจ็ดแฉก ซึ่งเป็นสัญลักษณ์ของเมืองซัปโปโรและฮอกไกโด

เวลาทำการ : เปิดบริการวันจันทร์ – ศุกร์ เวลา 08.45 – 17.30 น. (ปิดเสาร์-อาทิตย์)

ค่าเข้าชม : เข้าชมฟรี ไม่มีค่าใช้จ่าย

การเดินทาง : JR Hakodate Line, JR Gakuentoshi Line, JR Chitose, Namboku Subway Line, Toho Subway Line ทั้งหมดลงสถานี Sapporo ใช้ทางออก North West 2 ฝั่งตรงข้ามห้าง miredo แล้วเดินต่อนิดเดียวถึง

*****อาหารกลางวันและคำอวยพรตามอัธยาศัยเพื่อให้ท่านใช้เวลาได้อย่างคุ้มค่า*****

👉 พักที่ KEIO PLAZA HOTEL SAPPORO หรือเทียบเท่า

วันที่หก สนามบินชิโตเสะ – กรุงเทพฯ

เช้า 10:00 รับประทานอาหารเช้า บริการท่านด้วย SET BOX
สมควรแก่เวลา กรุณาตรวจเช็คสัมภาระให้เรียบร้อย เพื่อเตรียมตัวเดินทางสู่สนามบินเพื่อกลับกรุงเทพฯ

10.00 น. ออกเดินทางสู่ กรุงเทพฯ โดยสายการบิน THAI AIRWAYS เที่ยวบินที่ TG671 ✈️
(บริการอาหารและเครื่องดื่มบนเครื่อง)

15.00 น. ถึง กรุงเทพฯ โดยสวัสดิภาพ พร้อมความประทับใจ..... 😊 😊 😊 😊

*****ขอบคุณทุกท่านที่ใช้บริการ*****

😊😊😊😊 ซื่อสัตย์ จริงใจ หัวใจ เน้นบริการ คืองานของเรา 😊😊😊😊



****หมายเหตุ: โปรแกรมและราคาสามารถเปลี่ยนแปลงได้ตามความเหมาะสมโดยไม่ต้องแจ้งให้ทราบล่วงหน้าทางบริษัทฯ จะถือผลประโยชน์ของลูกค้าเป็นสำคัญ****

อัตราค่าบริการ (ราคาต่อท่าน)

วันเดินทาง	ราคาทัวร์ผู้ใหญ่ พักห้องละ 2 ท่าน (20 ท่านออก เดินทาง)	ราคาเด็กพักกับ ผู้ใหญ่ 2 ท่าน อายุ 2 – 11 ปี มีเตียง	ราคาเด็กพักกับ ผู้ใหญ่ 2 ท่าน อายุ 2 – 4 ปี ไม่มีเตียง	พักเดี่ยว จ่ายเพิ่ม	ราคาไม่รวมตัว
8 – 13 ก.ค. 68	69,999 บาท / ท่าน	64,999 บาท / ท่าน	56,999 บาท / ท่าน	12,000 บาท / ท่าน	39,999 บาท / ท่าน
15 – 20 ก.ค. 68	69,999 บาท / ท่าน	64,999 บาท / ท่าน	56,999 บาท / ท่าน	12,000 บาท / ท่าน	39,999 บาท / ท่าน

อัตราค่าบริการดังกล่าวรวม

- ค่าตัวเครื่องบินชั้นทัศนอาจร ไป-กลับ พร้อมกรุ๊ป ตามที่ระบุไว้ในรายการเท่านั้น ตัวเครื่องบินที่ใช้เป็นแบบกรุ๊ปไม่สามารถเลือกที่นั่งล่วงหน้าได้ (ท่านจะได้รับที่นั่งแบบสุ่มเท่านั้น)
 - ค่าภาษีสนามบินทุกแห่ง หากสายการบินมีการปรับราคาภาษีน้ำมันขึ้น ทางบริษัทฯ ขอสงวนสิทธิ์เก็บค่าภาษีน้ำมันเพิ่มตามความเป็นจริงก่อนการเดินทาง ****ราคาทัวร์นี้เช็คภาษีน้ำมัน ณ วันที่ 7 พ.ย. 67**
 - ค่าโรงแรมระดับมาตรฐาน (พักห้องละ 2 ท่าน)
 กรณีห้อง TWIN BED (เตียงเดี่ยว 2 เตียง) ซึ่งโรงแรมไม่มีหรือเต็ม ทางบริษัทขอปรับเป็นห้อง DOUBLE BED แทนโดยมีต้องแจ้งให้ทราบล่วงหน้า หรือ หากต้องการห้องพักแบบ DOUBLE BED ซึ่งโรงแรมไม่มีหรือเต็ม ทางบริษัทขอปรับเป็นห้อง TWIN BED แทนโดยมีต้องแจ้งให้ทราบล่วงหน้าเช่นกัน กรณีพักแบบ TRIPLE ROOM ครอบคลุมติดต่อเจ้าหน้าที่ (อาจจะมีการจ่ายเพิ่มเติมค่ะ)
 - ค่าอาหาร ตามที่ระบุไว้ในรายการ และ น้ำดื่มบนรถวันละ 1 ขวด
 - ค่ายานพาหนะ และค่าธรรมเนียมเข้าชมสถานที่ต่างๆ ตามที่ระบุไว้ในรายการ
 - น้ำหนักสัมภาระ ท่านละไม่เกิน 25 กิโลกรัม สัมภาระติดตัวขึ้นเครื่องได้ 1 ชิ้น ต่อท่าน น้ำหนักต้องไม่เกิน 7 กิโลกรัม
 - ค่าประกันอุบัติเหตุ วงเงินประกันท่านละ 1,000,000 บาท และ ค่ารักษาพยาบาล ไม่เกิน 500,000 บาท คุ้มครองผู้เอาประกันที่มีอายุตั้งแต่ 1 – 75 ปี
- ในการเคลมประกันทุกกรณี ต้องมีใบเสร็จ และ มีเอกสารรับรองทางการแพทย์ หรือจากหน่วยงานที่เกี่ยวข้อง การประกันไม่คุ้มครอง**
 กรณีที่เสียชีวิต หรือ เจ็บป่วยทางร่างกายด้วยโรคประจำตัว, การติดเชื้อ, ไวรัส, ไข้เลือดออก, ไข้ตั้ง, อากาศที่เกี่ยวข้องกับการติดยา, โรคติดต่อทางเพศสัมพันธ์, การบาดเจ็บจากความเสียหายโดยเจตนา, การฆ่าตัวตาย, เสียสติ, ตกอยู่ภายใต้อำนาจของ



สุรายาเสพติด, บาดเจ็บจากการทะเลาะวิวาท การแทงฆูตร, การบาดเจ็บเนื่องมาจากอาชญากรรม, ฉุกเฉิน, นัดหยุดงาน, การก่อการร้าย การยึดพาหนะ และการปล้นอากาศยาน (Terrorism, Hijack, Skyjack) และอื่นๆ ตามเงื่อนไขในกรมธรรม์

อัตราค่าบริการดังกล่าวไม่รวม

1. ค่าทำหนังสือเดินทางทุกประเภท
2. ค่าใช้จ่ายอื่นๆ ที่นอกเหนือจากรายการระบุ เช่น ค่าใช้จ่ายส่วนตัวอื่นๆ ฯลฯ
3. **กรุณาเตรียมค่าทิปไกด์, คนขับรถ รวม 1,000 บาทต่อคน (เด็กชำระทิปเท่ากับผู้ใหญ่)**
4. **ค่าภาษีมูลค่าเพิ่ม VAT 7 % และหักภาษี ณ ที่จ่าย 3 % ในกรณีที่ลูกค้าต้องการใบเสร็จรับเงินที่ถูกต้อง จะต้องบวกค่าภาษีมูลค่าเพิ่ม และหัก ณ ที่จ่าย จากยอดขายจริงทั้งหมดเท่านั้น และโปรดแจ้งทางบริษัทฯ จะออกให้ภายหลัง ขอสงวนสิทธิ์ออกใบเสร็จที่ถูกต้องให้กับบริษัททัวร์เท่านั้น**
5. ค่าวีซ่าญี่ปุ่นสำหรับชาวต่างชาติ
6. ค่าธรรมเนียมน้ำมันและภาษีสนามบิน ในกรณีที่สายการบินมีการปรับขึ้นราคา



สำคัญมาก!!

หนังสือเดินทาง (Passport) ต้องมีอายุ 6 เดือนขึ้นไป และเหลือหน้าว่าง 2 หน้าขึ้นไป ต้องนำมาในวันเดินทาง

****ทางบริษัท ไม่สามารถรับผิดชอบ ในกรณีที่ลืมนำมา หรือนำหนังสือเดินทางมาผิดเล่ม**





เงื่อนไขการจอง และชำระเงิน

CASE
01

ในการจองครั้งแรก

ชำระมัดจำท่านละ
35,000 บาท หรือทั้งหมด
(ภายใน 2 วัน หลังจากทำการจอง)
พร้อมส่งสำเนาหนังสือเดินทางให้กับ
เจ้าหน้าที่ฝ่ายขายก่อนการเดินทาง 20 วัน

ตัวอย่าง
การถ่ายรูปหน้าพาสปอร์ต



(เงินมัดจำถือเป็นการยืนยันการจองกับบริษัทฯ และขอสงวนสิทธิ์ยกเลิกการจองของท่านหากท่าน
ไม่ชำระเงินตามกำหนด โดยไม่แจ้งให้ทราบล่วงหน้า)

CASE
02

กรณีลูกค้าทำการจองน้อยกว่าวันเดินทาง 30 วัน

ทางบริษัทฯ ขอสงวนสิทธิ์ในการเก็บค่าทัวร์เต็มจำนวนทันที
ในวันที่จองเท่านั้น

CASE
03

ชำระส่วนที่เหลือ ก่อนเดินทาง 30 วัน

(นับรวมวันเสาร์ อาทิตย์ และวันหยุดราชการ)
หากท่านไม่ชำระตามวันดังกล่าวทางบริษัทถือว่าท่านยกเลิกการเดินทาง
โดยไม่มีเงื่อนไข และขอสงวนสิทธิ์ในการคืนเงินตามเงื่อนไขการยกเลิก

CASE
04

กรณีที่ท่านชำระค่าทัวร์ทั้งหมดหรือบางส่วน

ทางบริษัทฯ ถือว่าท่านได้ยอมรับเงื่อนไขและข้อตกลงต่างๆ
ที่ได้ระบุไว้ทั้งหมดนี้แล้ว



แจ้งเพื่อทราบ

▶ กรณีลูกค้าจองทัวร์และชำระมัดจำแล้ว ▶
ถือว่าท่านได้ยอมรับในข้อความ และเงื่อนไขที่บริษัทแจ้งข้างต้น



เงื่อนไขการยกเลิก

วันที่ยกเลิกการเดินทาง

เก็บเงินยกเลิกการเดินทาง

น้อยกว่า 15 วัน

เก็บค่าใช้จ่าย

ท่านละ 100% ของค่าทัวร์

15-29 วัน

เก็บค่าใช้จ่าย

ท่านละ 50% ของค่าทัวร์
หรือ หักค่าใช้จ่ายจริงที่เกิดขึ้น

กรณีที่ค่าใช้จ่ายตามจริงมากกว่ากำหนด
ทางบริษัทขอสงวนสิทธิ์ในการเรียกเก็บเพิ่ม

มากกว่า 30 วัน

กรณีวันเดินทางตรงกับช่วงวันหยุดนักขัตฤกษ์
ไม่ว่าวันใดวันหนึ่ง ทางบริษัทขอสงวนสิทธิ์
ในการยกเลิกการเดินทางไม่น้อยกว่า 55 วัน

คืนค่าใช้จ่ายทั้งหมด

หรือหักค่าใช้จ่ายจริงที่เกิดขึ้น

กรุ๊ปที่เดินทางช่วงวันหยุดเทศกาล หรือ วันธรรมดา ที่ต้องการันตีมัดจำกับสายการบิน
หรือค่ามัดจำที่พัก รวมถึงเที่ยวบินพิเศษ เช่น Extra Flight และ Charter Flight
จะไม่มีการคืนเงินมัดจำ หรือค่าทัวร์ทั้งหมด เนื่องจากค่าตัวเป็นการเหมาจ่ายในเที่ยวบินนั้นๆ

- ผู้เดินทางไม่สามารถเข้าออกเมืองได้ เนื่องจากเอกสารปลอมหรือการห้ามของเจ้าหน้าที่ เก็บค่าใช้จ่าย 100%
- กรณีเจ็บป่วย จนไม่สามารถเดินทางได้ ซึ่งจะต้องมีใบรับรองแพทย์จากโรงพยาบาลรับรอง บริษัทฯ จะพิจารณาเลื่อนการเดินทางของท่านไปยังคณะต่อไป แต่ทั้งนี้ท่านจะต้องเสียค่าใช้จ่ายที่ไม่สามารถ เรียกคืนได้ เช่น ค่าตัวเครื่องบิน ค่าห้อง ค่าธรรมเนียมวีซ่าตามที่สถานทูตฯ เรียกเก็บและค่าใช้จ่ายอื่นๆ ที่เกิดขึ้นตามจริง ในกรณีที่ไม่สามารถเดินทางได้
- เมื่อท่านออกเดินทางไปกับคณะแล้ว ท่านงดการใช้บริการรายการใดรายการหนึ่ง หรือไม่เดินทางพร้อมคณะ ถือว่าท่านสละสิทธิ์ ไม่อาจเรียกร้องค่าบริการ และเงินมัดจำคืน ไม่ว่ากรณีใดๆ ทั้งสิ้น

ตามพระราชบัญญัติธุรกิจนำเที่ยวและมัคคุเทศก์ พ.ศ. 2551 หมวด 2 ธุรกิจนำเที่ยว การยกเลิกการเดินทางของนักท่องเที่ยว
ผู้ประกอบการธุรกิจนำเที่ยวมีค่าใช้จ่ายที่ใช้จ่ายจริงเพื่อเตรียมการจัดนำเที่ยวให้นำมาหักจากเงินค่าบริการที่ต้องจ่าย
ทั้งนี้ผู้ประกอบการนำเที่ยวแสดงหลักฐานให้นักท่องเที่ยวทราบ เช่น ค่าวีซ่า ค่ามัดจำตั๋วเครื่องบิน ค่าโรงแรม หรืออื่นๆ

** ก่อนทำการจองทัวร์ทุกครั้ง กรุณาอ่านโปรแกรมอย่างละเอียดทุกหน้า และทุกบรรทัด
เนื่องจากทางบริษัทฯ จะอิงตามรายละเอียดของโปรแกรมที่ขายเป็นหลัก **

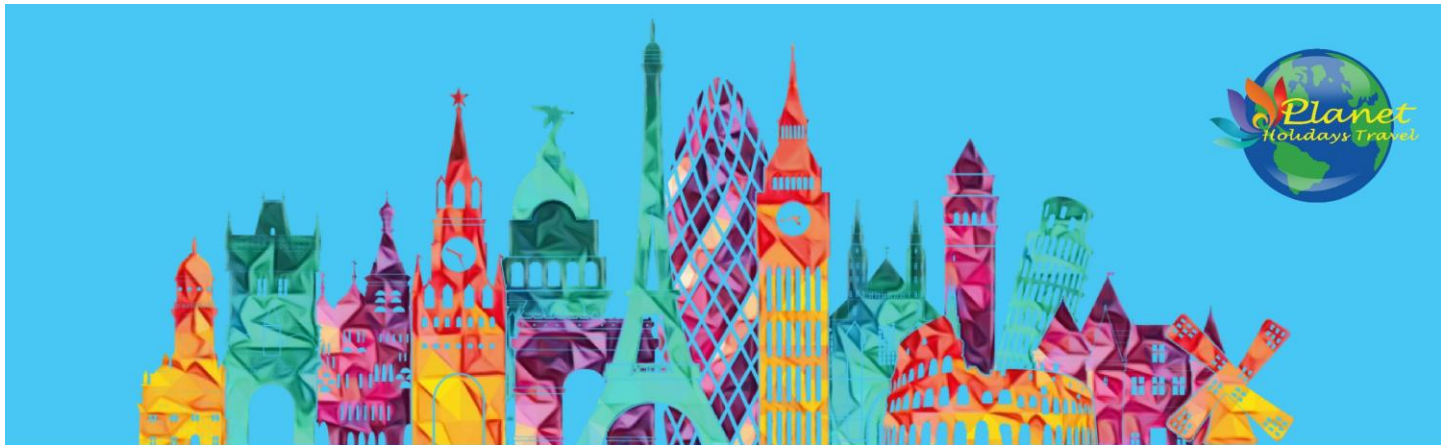

โอนผ่านธนาคารตามรายละเอียดดังนี้

ชื่อบัญชี : บจก. ลุคซ์แพลนเนท ทราเวลเลอร์



ธนาคารกสิกรไทย : สาขา มาร์เก็ต วิลเลจ สุวรรณภูมิ
เลขที่บัญชี : 137-1-55475-7

ชื่อบัญชี : คุณนิชชุลนทร์ ทวีอภิรติวิษา



ธนาคารกสิกรไทย : สาขา เมกาบางนา
เลขที่บัญชี : 028-1-54355-5

กรุณาส่งสลิปหลังจากชำระค่าทัวร์ด้วยนะครับ





Allianz Travel ประกันการเดินทาง

หมดกังวล ทุกการเดินทาง

ระยะเวลาการเดินทาง	(แบบไปกลับ) เอเชีย	(แบบไปกลับ) ทั่วโลก	ระยะเวลาการเดินทาง	(แบบไปกลับ) เอเชีย	(แบบไปกลับ) ทั่วโลก	ผลประโยชน์ ความคุ้มครอง	เดินทางในเอเชีย	เดินทางทั่วโลก
1-2 วัน	220.-	420.-	9 วัน	335.-	585.-	1. ครอบคลุมอุบัติเหตุ / ว่าง / สาเหตุ หรือระยะเวลา ทาง จากอุบัติเหตุ - ผู้โดยสารที่บาดเจ็บตั้งแต่ 16 ปี จนถึง 75 ปี - ผู้โดยสารที่บาดเจ็บระหว่าง 16 ปี ถึงมากกว่า 75 ปี	1,500,000.- 750,000.-	2,000,000.- 1,000,000.-
3 วัน	230.-	420.-	10 วัน	345.-	605.-			
4 วัน	240.-	420.-	11 วัน	365.-	660.-	2. ค่ารักษาพยาบาลในต่างประเทศ (รวมถึงค่าการส่งกลับประเทศ สำหรับคนไทย) - ค่ารักษาพยาบาลต่อวันไม่จำกัด (ค่านี้ 30 วัน เฉพาะคนไทยเท่านั้น รวมค่าห้อง) - ผู้โดยสารที่ใช้ค่ารักษาพยาบาลใน ประเทศที่ตรงกับปีไม่จำกัดใน ต่างประเทศเท่านั้น (ค่านี้ 7 วัน เฉพาะคนไทยเท่านั้น รวมค่าห้อง)	2,000,000.- 200,000.- 50,000.-	2,000,000.- 200,000.- 50,000.-
5 วัน	250.-	460.-	12 วัน	375.-	680.-			
5 วัน	295.-	470.-	13 วัน	385.-	710.-			
7 วัน	315.-	555.-	14 วัน	400.-	730.-			
8 วัน	325.-	575.-	15-18 วัน	450.-	855.-			

รายละเอียดการชําระค่าบริการ

ชื่อบัญชี : บจก. ลุคซ์แพลนเนท ทราเวลเลอร์

ธนาคารกสิกรไทย
开泰银行 KASIKORNBANK



ธนาคารกสิกรไทย : สาขา มาร์เก็ต วิลลจ สวรรณภูมิ
เลขที่บัญชี : 137-1-55475-7



สอบถามเพิ่มเติม/จองทัวร์

แพนขายจอยหน้าร้าน :

085-567-5444, 091-778-4442, 091-939-4556,
081-855-7999, 081-839-0999

แพนกรุปโทรมา :

063-539-3965, 091-939-9356

Hotline
02-530-9899 (เวลา 9.00-19.30 น.)

สแกน QR code
สอบถามข้อมูลเพิ่มเติมได้

